



# 厚別通

令和6年度

NO. 13

令和7年3月25日  
892-7555

<https://www.atsubetsudori-e.sapporo-c.ed.jp/> 札幌市立厚別通小学校



## 変わらないもの

校長

厚別通での6年間の教育課程を修了し、3月21日(金)第6学年児童65名は、たくさんの拍手に包まれて巣立っていきました。

卒業学年テーマ《魂》。想いを込めた式歌で「あふれるほどの愛を

くれたあなたに **ありがとう**」と、感謝のメッセージを残す子どもたちの姿がステージにありました。



肌寒さの残る早春の一日  
思い出の学舎で最後の時

大切な仲間と声を響かせて



本日3月25日(火)、1年間の教育課程を終え、厚別通の令和6年度が修了いたしました。

本校では、生活の中で、学校行事で、すべての学びの場で、子どもと教職員が共有し、大切にしていることがあります。

自ら進んで発する気持ちの良い【あいさつ】、いつも感謝の思いを胸に【ありがとう】、自分も大切に、相手も大切に【思いやり】…。ただの〈合いことば〉として位置付けるのではなく、態度として、行動として具体的に〈目に見える姿〉となるよう、取り組んでまいりました。

厚別通での学びを胸に…  
力強く次のステージへ

間もなく、新入学児童を迎え令和7年度が始まります。

時代の移り変わりとともに、本校でも様々な教育の変化に取り組む新年度になりそうです。それでも、《♪変わらないもの》を見失うことなく、確かな一歩を踏み出してまいります。

1年間ありがとうございました。本校教育活動への御理解と御協力を、引き続きお願い申し上げます。



## 保護者の皆様、地域の皆様

### 御協力ありがとうございました

<保護者の皆様へ>

今年度も、1年間御協力をいただきありがとうございました。子どもたちを見守り支えていただいたことに、厚く御礼申し上げます。

<地域の皆様へ>

地域の皆様には、安全パトロールや朝の交通指導で、子どもたちの登下校を見守っていただきました。子どもたちの安全のため、御協力いただきましたことに心より感謝申し上げます。

## 後期通知表を配付しました

本日、通知表を児童一人一人に配付いたしました。後期の通知表には、道徳(全学年)と総合的な学習の時間(3年生から6年生)、外国語活動(3・4年生)の1年間を通しての評価が含まれています。

保護者の皆様におかれましては、通知表をお子さんと一緒に御覧いただき、後期の成果と課題、来年度の目標について話し合っていたいだきたいと思います。

**※今回の通知表は、学校には戻しません。御家庭での保管をよろしくお願いいたします。**

# \* 4月行事予定 \*

| 日  | 曜 | 行事  |
|----|---|---|
| 1  | 火 | 入学受付(9:00~10:00)  |
| 2  | 水 |   |
| 3  | 木 |   |
| 4  | 金 |   |
| 5  | 土 |   |
| 6  | 日 | 第1週   |
| 7  | 月 |   |
| 8  | 火 | 【特別日課3時間授業給食なし2~6年】<br>着任式・始業式 令和7年度入学式 結核検診問診票配付             |
| 9  | 水 | 【2時間授業1年】【5時間授業2~6年】<br>給食開始(2~6年)                            |
| 10 | 木 | 【3時間授業1年】【5時間授業2~6年】<br>身体計測(3・5・6年) 校舎周辺清掃(予定)               |
| 11 | 金 | 【3時間授業1年】【4時間授業2~6年】<br>身体計測(2・4年、あくしゅ) 新学期下校指導 春の教育相談希望調査配信  |
| 12 | 土 |   |
| 13 | 日 | 第2週   |
| 14 | 月 | 【4時間授業1・2年】<br>図書指導(2~6年) 委員会① 視力検査(6年) 給食開始(1年)              |
| 15 | 火 | 【4時間授業1年】<br>避難訓練①(地震) 図書館開館 視力・聴力検査(5年)                      |
| 16 | 水 | 【4時間授業1年】<br>あいさつの日① 視力・聴力検査(4年)                              |
| 17 | 木 | 【4時間授業1年】 全国学力・学習状況調査(6年) 視力・聴力検査(3年・あくしゅ)                    |
| 18 | 金 | 【4時間授業1年】 キャリア・パスポート記入① 視力検査(2年)                              |
| 19 | 土 |   |
| 20 | 日 | 第3週   |
| 21 | 月 | 【全校4時間授業】<br>春の教育相談① 図書指導(1年)                                 |
| 22 | 火 | 【全校4時間授業】<br>春の教育相談② 聴力検査(2年) P)テトラパック回収①                     |
| 23 | 水 | 【全校4時間授業】<br>春の教育相談③ 聴力検査(1年)<br>全国学力・学習状況調査 児童質問紙調査オンライン(6年) |
| 24 | 木 | 【全校4時間授業】<br>春の教育相談④  |
| 25 | 金 | 【全校4時間授業】<br>春の教育相談⑤ 交通安全教室                                   |
| 26 | 土 |   |
| 27 | 日 | 第4週   |
| 28 | 月 | 【4時間授業1・2年】<br>委員会②(拡大代表委員会)                                  |
| 29 | 火 | 昭和の日  |
| 30 | 水 | 【4時間授業1年】(5月1日から5時間授業開始)                                      |

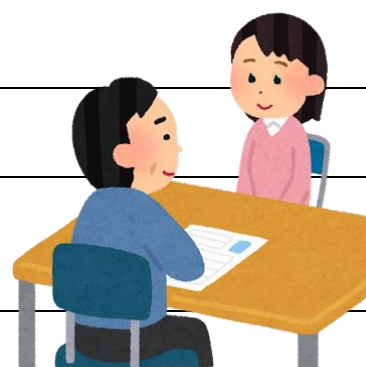
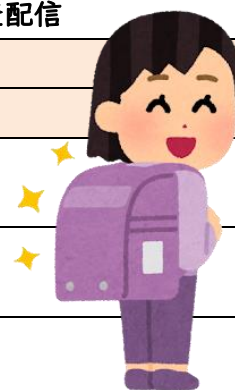

# <令和7年度 教室配置図>

令和7年度  
札幌市立厚別通小学校平面図



**1階 新2・4年・あくしゅ1・2組**

## 事故やけがなどのない安全な毎日を

〔春季休業令和7年3月26日(水)～4月7日(月)〕

短い休みですが、交通事故やけがなどが無いように、安全に毎日を過ごしてほしいと思います。

また、インターネットやスマートフォンなど、モラルを守った使い方にも目を配るよう、お願いいたします。

## 新年度から、毎年学級編制があります

今年度2月よりお知らせしているように、令和7年度から、全学年学級編制を実施いたします。新しい学年の教室の場所の御確認をお願いいたします。

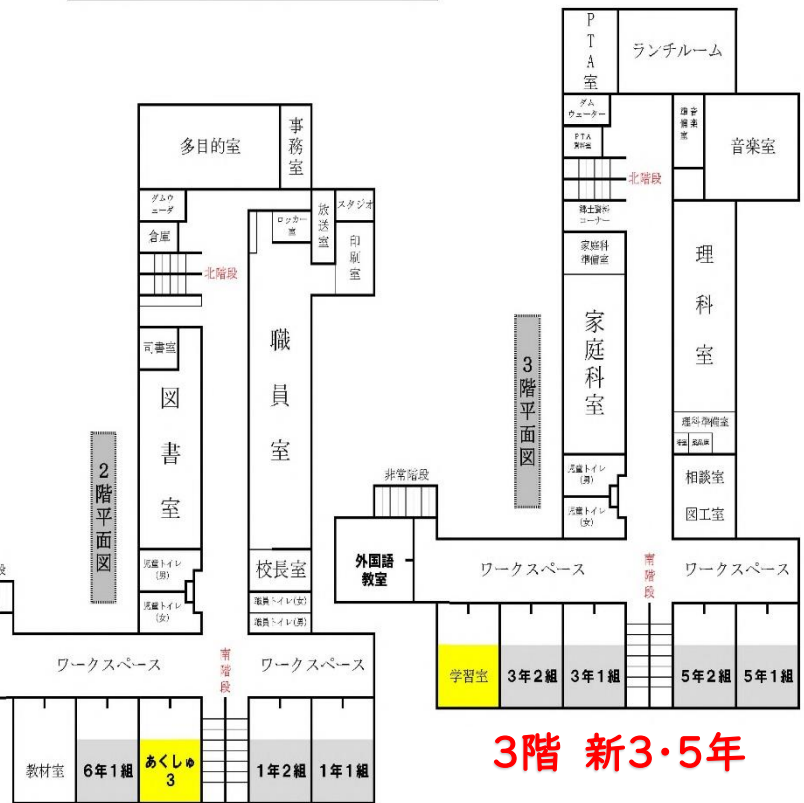
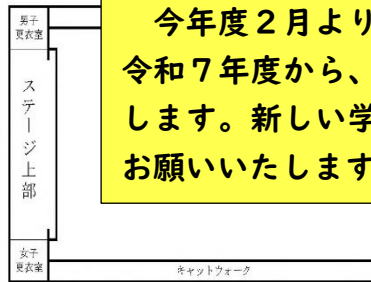

**2階 新1・6年・あくしゅ3組**

**3階 新3・5年**

## 【春の教育相談】について

〔令和7年4月21日～25日実施〕

今年度から、春の教育相談も【すぐーる】の「日程調整機能」を使用いたします。

日程希望調査日は全学年4月11日(金)～4月15日(火)となっております。詳しくは、3月25日すぐーるにて配付の「春の教育相談のお知らせ」を御確認ください。



# 新学期使用ノートについて

|      | 国語                                   | 社会                 | 算数                                      | 理科                 | 自学                               |
|------|--------------------------------------|--------------------|---|--------------------|----------------------------------|
| 1年   | 18mmマス<br>8×12<br>※年度初めに使用するノートは一括購入 |                    | 14マス15mm<br>10×14<br>※年度初めに使用するノートは一括購入 |                    |                                  |
| 2年   | 15mmマス<br>十字リーダー入り<br>15マス×10行       |                    | 17マス12mm<br>12×17                       |                    | 15mmマス<br>十字リーダー入り<br>(15マス×10行) |
| 3年   | 15mmマス<br>十字リーダー入り<br>15マス×10行       | 10mm方眼<br>5mmリーダー入 | 10mm方眼<br>5mmリーダー入                      | 10mm方眼<br>5mmリーダー入 | 10mm方眼<br>5mmリーダー入               |
| 4～6年 | 10mm方眼<br>5mmリーダー入り                  | 10mm方眼<br>5mmリーダー入 | 10mm方眼<br>5mmリーダー入                      | 10mm方眼<br>5mmリーダー入 | 10mm方眼<br>5mmリーダー入               |

## 令和7年度 始業式 (4月8日) について

- 8:15～ 8:25 登校  
 1校時 8:30～ 9:15 着任式 始業式  
 2校時 9:20～10:05 学級活動  
 10:05～10:10 中休み  
 3校時 10:15～11:00 学級活動
- ※ 新2年生から新6年生までは、**11:10完全下校**です。
- ◆ 新しい教科書が配られます。教科書を入れるためのかばんや袋を準備してください。
  - ◆ 進級にともなって、靴箱や教室の場所が変わります。玄関の表示や教室前の名簿などで分かるようになっていきます。
  - ◆ 上靴を新しく御用意いただく場合、できるだけ底が白いものをお選びください。黒い底のものは避けてください。
  - ◆ 4月8日(火)に【健康カード】と【持病アレルギー健康調査】、【運動器健診問診票】を提出していただく予定です。
  - ◆ 給食、掃除は10日(水)から始まります。給食袋や雑巾の用意を忘れないようにお願いいたします。

## 令和7年度 入学式 (4月8日) について

入校・入学式受付 13:00～13:20

入学式開始 13:40～

- ◆ 在校生は出席せず、新1年生の御家庭のみの出席になります。未就学児をお連れの場合は、必ず保護者の手元においてください。
- ◆ 入校・入学式受付時間は、13:00～13:20です。早くに来校された場合でも学校に入ることができませんので、時間を守って来校してください。
- ◆ 入校後、受付を済ませ、新1年生とともに1年生教室へ行きます。その後、保護者の皆様は、1階体育館へ移動していただきます。
- ◆ 上履きと靴袋の御準備をお願いします。外靴は靴袋に入れて自席まで持って行ってください。靴箱は使用できません。
- ◆ 新2年生から新6年生までは、入学式に出席せず、特別日課3時間授業での下校になります。

## 教科書の保管をお願いします

- ◆ 以下の教科書類は、新学年でも継続して使用しますので、御家庭での保管をお願いします。  
 現1年生 「せいかつ下」「ずがこうさく1・2年下」  
 現3年生 「図画工作3・4年下」「みんなのほけん3・4年」「地図帳3・4・5・6年」  
 現4年生 「地図帳3・4・5・6年」  
 現5年生 「図画工作5・6年下」「みんなの保健5・6年」「家庭科5・6年」「地図帳3・4・5・6年」