

2026年度  
新1年生1日入学  
入学説明会





## 本日の流れ

1. 本校の教育活動について
2. 小学校生活について
3. 教育活動の諸費用について
4. 教育活動に関わって
5. 入学までの流れ
6. 保健室から
7. 学校給食について
8. 児童会館について

# ご家庭に届いていますか？

入学通知書

郵便はがき

札幌中央郵便局  
料金後納  
郵便

下記の指定校に入学されるよう通知します。

入学児童名				060-00
生年月日	平成2年(20年)月日	性別	男	札幌市中央区
入学校	札幌市立中央小学校			
入学受付日	平成2年(201年)4月1日(曜日) 午前9時			(保護者)
入学式	平成2年(201年)4月6日(曜日) 時刻は各学校からお知らせします。			

平成2年(201年)1月26日

札幌市教育委員会

札幌市立中央小学校

様

保護者様へのお願い  
世帯主名と保護者名が一致していない方には、  
あてに通知しておりますのでご了承ください。  
※裏面を必ずご覧ください。

「中央小学校」以外の学校が記載してある場合は、必ず教育委員会へ連絡し、早急に手続きをしてください。

入学のお知らせ

お子さまが、小学校へのご入学を迎えられることを心からお祝い申し上げます。

この「入学通知書」の内容をお確かめになり、入学受付日に、この通知書を持参のうえ、指定された小学校で入学の手続きをしてください。

この通知書を受け取った後に、市内で住所が異動した場合、再発行いたしますので、前住地の入学通知書は破棄してください。

・札幌市立小学校の指定変更については一定の基準があり、お認めできない場合もありますので、詳しくは下記までお申出ください。  
・私立・国立の小学校へご入学される場合は、  
入学金の学校で手続きをお取りください。

(問合せ先) 市コールセンター Tel 222-4894 (年中無休/朝8時~夜9時)  
〒060-0002 札幌市中央区北2条西2丁目 STV北2条ビル3F  
札幌市教育委員会 札幌市立中央小学校 札幌市立中央小学校 札幌市立中央小学校



# 施設紹介

各教室



ワークスペース



プール



図書室



グラウンド



体育館





# ❁ 年間学校行事 ❁

4月

入学式  
参観懇談  
全校児童集会

5月

個人懇談  
運動会

6月

開校記念日

7月

参観懇談  
1学期終業式





# ❁ 年間学校行事 ❁

8月

9月

10月

11月

2学期始業式  
水泳学習

遠足

個人懇談  
土曜参観

学習発表会

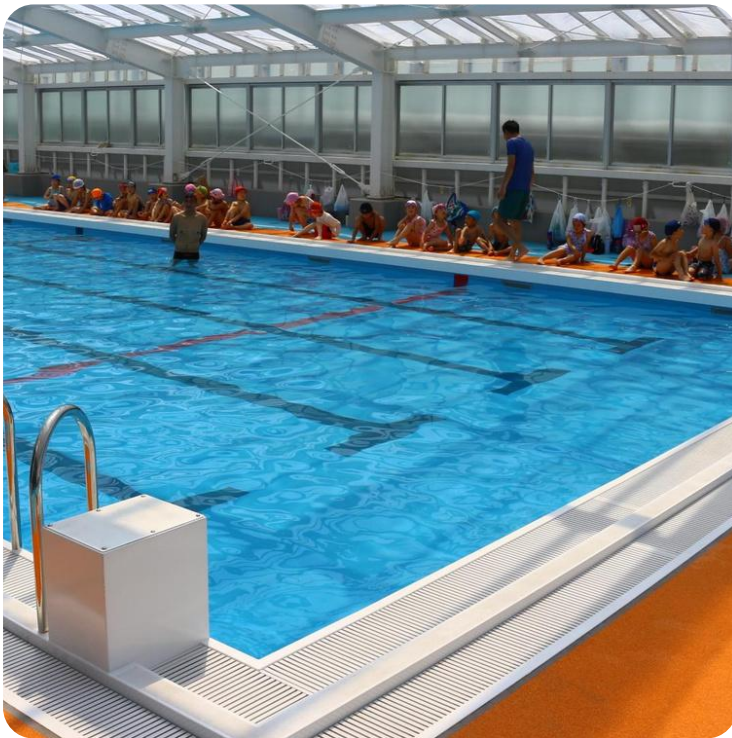



# 年間学校行事

12月

1月

2月

3月

2学期終業式

1学期始業式

スキー学習  
全校児童集会

学年末参観懇談  
修了式



# 特別支援学級（ひまわり学級）について

## 教育活動

### 2 ページ

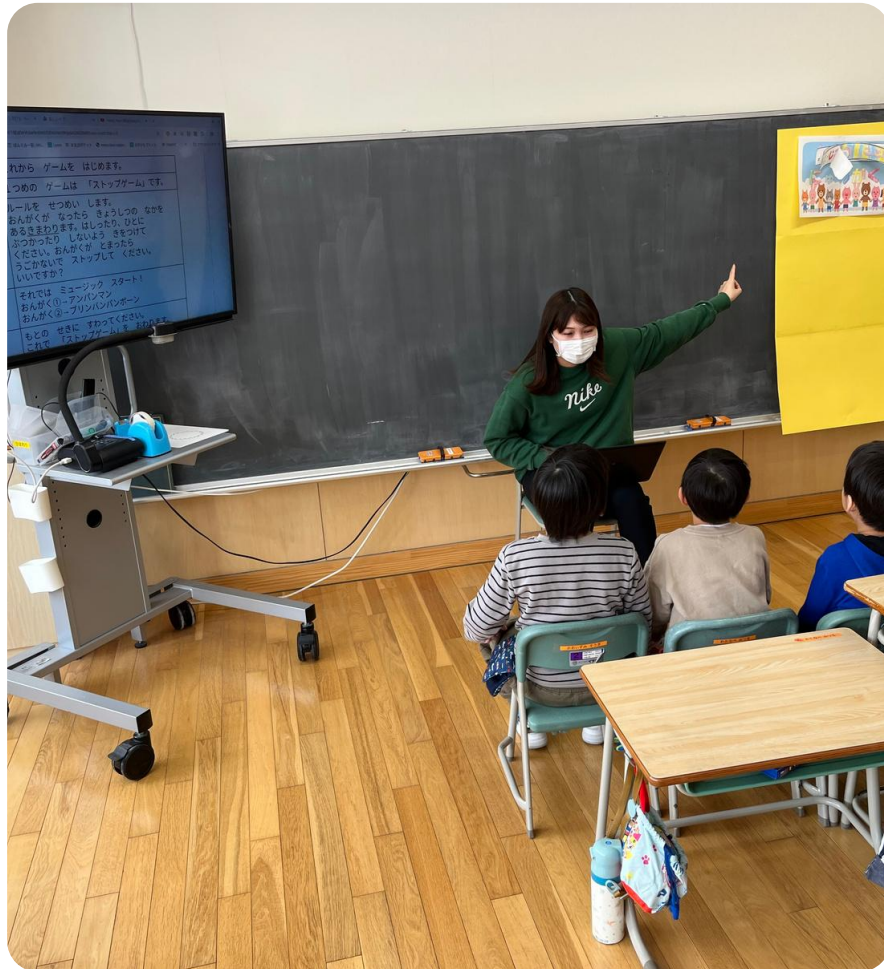

個別の教育支援計画、個別  
の指導計画に基づいた指導

特別な教育課程の実施

通常の学級との連携



## 通級指導教室について

弱視（ひとみの教室）

☎ 241-2463

難聴（きこえの教室）

☎ 241-2456

言語障がい  
（ことばの教室）

☎ 241-2533

発達障がい  
（まなびの教室：桑園小）

- ・ 通常の学級に在籍し、通常の学級での学習に概ね参加でき、一部特別な指導を必要とされるお子さんの各々の実態に応じて、個別の指導を行います。
- ・ 1 週間に 1 回（45分）程度、授業時間を振り替えて通います。

## 登校について

# 登校時刻 8:10～8:25

欠席、遅刻はすぐーるで連絡。  
(8:20までに)

それより遅くなる場合は電話でご連絡ください。

遅刻、早退の際は必ず保護者の方の送迎が必要です。

子ども一人で帰すことはできません。

入学後、学級が分かったのち、改めてすぐーるの登録を行いますので、ご承知おきください。



## 持ち物について

4月1日までに  
準備するもの  
上靴



4月9日までに準備するもの

かばん



ぞうきんの  
洗濯ばさみ



コート・帽子・手袋・雨具等（記名）

# 持ち物について 学校給食に関わって

エプロン・三角巾



ランチマット



給食袋





## 持ち物について

4月1日に学校で  
一括購入するもの

- 全てに記名
- 体育帽は6年間使用。

→紛失等で購入した  
い場合は学校に連絡



## 持ち物について

4月8日 入学式で  
お渡しするもの

- ・教科書(7冊)
- 2年生まで使用するもの  
もあります。
- ・プリント
  - ・防犯ブザー 等





## 教育活動にかかわる諸費用

学校徴収金

日本スポーツ  
振興センター

札幌市PTA共済会

PTA会費

ゆうちょ銀行の口座から引き落とし  
年2回（1回目：R8年5月下旬予定）



## 教育活動にかかわる諸費用

3枚とも切り離さず  
に郵便局へ提出願いま  
す。(3/13(金)まで)

1 年  
お子さんのお名前を  
必ず記入

自払込込利用申込書															申込専用	
<p>※本欄は記入用ペンで必ず記入してください。</p> <p>※「お申し込み」欄には、郵便貯金の振替口座を併せてください。</p> <p>※振替口座通帳を持参して、提出してください。</p> <p>※記入が不明になった場合は、窓口の担当者にお尋ねください。</p>																
お申込人 （ご家族の氏名）	おとこころ 郵便番号： -															
	フリガナ _____															
	おなまえ _____															
	〒 _____															
白中へ連絡先電話番号 (携帯) (会社) (自宅) -																
記号番号 1 0																
※各欄に正確に記入する必要があります。 ※記入間違いの場合は、窓口にて訂正をお願いします。																
▼お申込みの日から引当金が開始される日までの期間を1か月以上おけてください。 ※お申し込みの引当金入会までに期間満了により加入できません。																
お申込先	加入者名 札幌市立中央小学校															
	口座番号 02790-7-40978															
支払期日は 年 月から 日 毎月 日 (再払込日 日) ※1日・1日の場合は、所属曜日																
お払込金の内訳	<input type="checkbox"/> 電気料金 20 <input type="checkbox"/> 水道使用料 25 <input type="checkbox"/> 読書料等 29 <input type="checkbox"/> 新聞代金 34															
	<input type="checkbox"/> ガス料金 21 <input type="checkbox"/> 公共事業費 26 <input type="checkbox"/> 電話料 31 <input type="checkbox"/> 税金 35															
	<input type="checkbox"/> 水電料金 22 <input type="checkbox"/> 消費税率減額 27 <input type="checkbox"/> 年金保険 32 <input type="checkbox"/> 手数料等 30															
	<input type="checkbox"/> 電話料金 23 <input type="checkbox"/> 各種保険料 28 <input type="checkbox"/> その他 33 <input type="checkbox"/> 30															
▼ご契約名称は「お申込人」とご契約者の「おとこころ・おなまえ」が異なる場合にご記入ください。																
ご契約者	おとこころ 郵便番号： -															
	フリガナ _____															
	おなまえ _____															
	〒 _____															
白中へ連絡先電話番号 (携帯) (会社) (自宅) -																
記号番号 _____																
住所 _____																
市区町村 _____																
支店 _____																
営業所 _____																

# 新一年生一括購入品

❁ 一括購入 ❁  
9 ページ

4月1日（水）の  
入学受付にて  
お渡しします。

・費用は5月の引落とし  
の際に合わせて行いま  
す。





## 入学受付までの流れ

### 口座振替の準備

- ① ~~指定の金融機関~~  
~~—か、webで「給食~~  
~~—費」の手続きをし~~  
~~—てください。~~
- ② ゆうちょ銀行で  
「学校徴収金」の  
口座登録をしてく  
ださい。

### 方面別の下校先

4月1日（水）の入  
学受付の際に、9日  
～11日までのお子  
様の下校先を確認  
します。  
その場でアンケ  
ートフォームに入  
力します。

### 登下校の道のりを確認

お子さんと一緒  
に登下校の道を歩  
き確認してくださ  
い。また、登下校  
の練習をしていた  
だけると大変助か  
ります。

入学受付

4月1日(水) あ～か行 9:00～  
さ～た行 9:30～  
な～わ行 10:00～

- ① 入学受付
- ② 登下校コースの確認
- ③ 入学に関する相談
- ④ 一括教材・配布物の受取



入学受付

4月1日(水)

【持ち物】 \* 必ずお持ちください。

〈教育委員会から送付されたもの〉

□入学通知書

〈一日入学で配付したもの〉

□児童調査票

〈その他〉

□上靴（スリッパ等） □靴袋

□大きめの袋（教材を持ち帰ります）

入学通知書

郵便はがき

札幌中央郵便局

料金後納郵便

060-00

札幌市中央区

入学児童名

生年月日 平成2年(20年)月日 性別 男

入学指定校 札幌市立中央小学校

入学受付日 平成 年(201年)4月1日 (曜日) 午前9時

入学式 平成2年(201年)4月6日 (曜日) 時刻は各学校からお知らせします。

平成2年(201年)1月26日

札幌市教育委員会

保護者様へお願い

世帯主名と保護者名が一致していない方には、世帯主あてに通知しておりますのでご了承ください。

※裏面を必ずご覧ください。

## 4月9日以降の下校について



方面別でまとまって下校

職員は下校の見守り

4月1日(水)に入学受付にて、アンケートフォームから下校先を入力

4月1日(水)以降、変更があった場合は直接学校まで連絡



# 通行禁止のポイントについて

A



地下鉄出入口の通行  
と交差するため

B



まちセン前から南側とその先の東西  
にかかる横断歩道：事故多発エリア



## 通行禁止のポイントについて

C



三角公園（交番横）通行・横断  
信号がない道路で、通行車両が  
多い

D



串鳥と森商店の間の道の通行  
通り抜けの車が多く、北海道銀  
行側信号がない



## 入学式

4月8日(水) 受付12:20～12:50

入学式13:10～13:35

下校14:15頃

### 持ち物

- ・ランドセル  
等のかばん
- ・上靴

- ・ 玄関にクラス名簿を掲示いたします。
- ・ くつ箱には、お子様の名前が貼ってあります。
- ・ 受付は、1年生教室前です。
- ・ 案内があるまで教室でお待ちください。

# PTAについて



「できる人が できる時に できるところで」  
PTA活動へのご理解とご協力をお願いいたします



# 就学援助について

このお知らせは、令和7年度に小学校に入学するお子様の保護者の皆様にお送りしています。



令和7年4月～  
令和7年9月分

## 就学援助の申請受付中です



札幌市では、所得が一定額以下となるなど、経済的に困りの世帯を対象に、就学に要する費用の一部を援助する「就学援助」の制度を設けています。制度の内容については、裏面をご覧ください。  
就学援助をご希望の方は、以下の説明をご参照のうえ申請してください。

### 支給される金額

小学校入学準備金(57,060円)を支給します。

また、ご入学後は給食費が免除になるほか、学用品費等を支給します。

### 対象となるご家庭

裏面上部(対象となるお子様・対象となる世帯)をご覧ください。

### 入学準備金の支給時期

令和7年2月(※締め切りあり) 

### 申請方法

#### ◆インターネットで申請する場合

右の二次元コードから電子申請をしてください。➡

期間内であれば「24時間いつでも」「どこでも」お手続きが可能です。

なお、電子申請には電子メールアドレスが必要です。

URL: <https://www.city.sapporo.jp/kyoiku/top/information/enjo-r6.html>



#### ◆書面で申請する場合

就学時健康診断の指定校に申請書を提出してください。

※指定校は「就学時健康診断のお知らせ」をご覧ください。

申請書は指定校で受け取るか、以下のURLに掲載のPDFデータを印刷してご使用ください。

また、札幌市教育委員会学校教育推進課でも配布しています。(平日:8:45～17:15)

[https://www.city.sapporo.jp/kyoiku/top/information/enjo\\_dl\\_r6.html](https://www.city.sapporo.jp/kyoiku/top/information/enjo_dl_r6.html)

## 申請方法は2種類あります

電子申請が可能  
(学校へのご提出は不要)

用紙で申請の場合  
学校または札幌市HPから様式  
を取得し学校へ提出

左記の書類は就学時健診の案内と一緒に届いているかと思います。再度、配付を希望される方は職員室(事務)までお問い合わせ下さい。



# 保健室より ～学びを支える心身の健康～

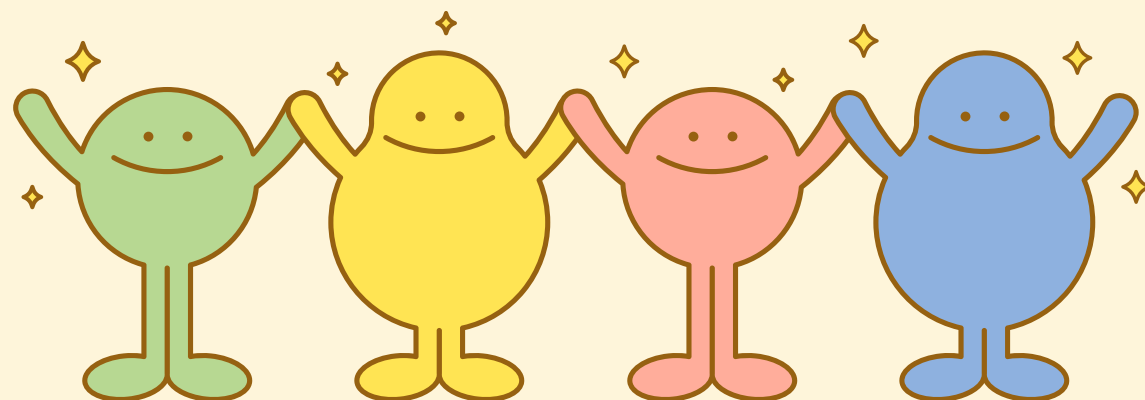



## 本日の内容

1

保健室は  
どのような  
ところ？

2

健康診断

3

傷病発生時  
に備えて

ガイドブックもご一読をお願いいたします。

## 保健室（2階職員室のとなり）





# ① 保健室とは？



応急手当

からだのことは知る

一時的な休養の場として



- 健康面での **自立の基礎** を養う
- 「体も心も元気（健康）に過ごせるよう  
手当をしたり、一緒に考えたりする場所」

2

## 生活の中での配慮

健康カード

氏名												
性別	男	女	男	女	男	女	男	女	男	女	男	女
生年月日	年	月	日	年	月	日	年	月	日	年	月	日
電話番号												

# 健康カード

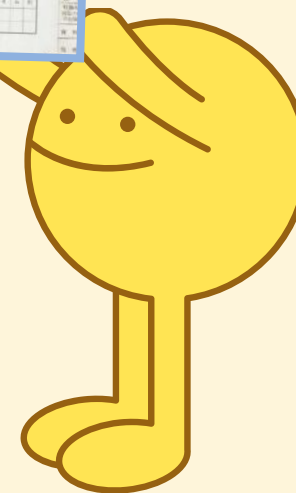



3

## 傷病発生時に備えて

### 登校前の健康観察

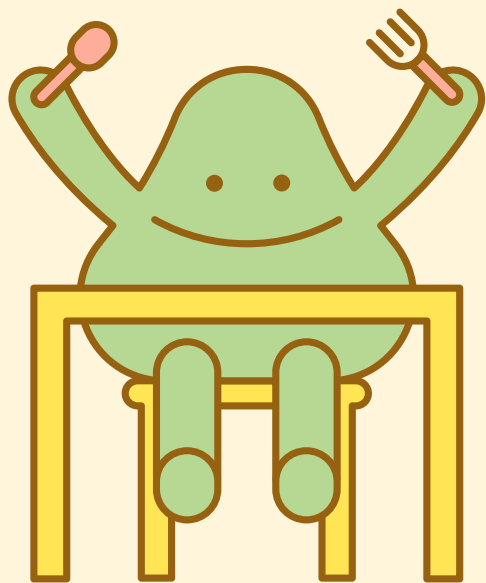

- 体温は？ 食欲は？
- かぜ症状あり？
- いつもと違う様子は？

### ③ 傷病発生時に備えて

早退時は保護者の方がお迎えを

日中の連絡先を  
明らかに

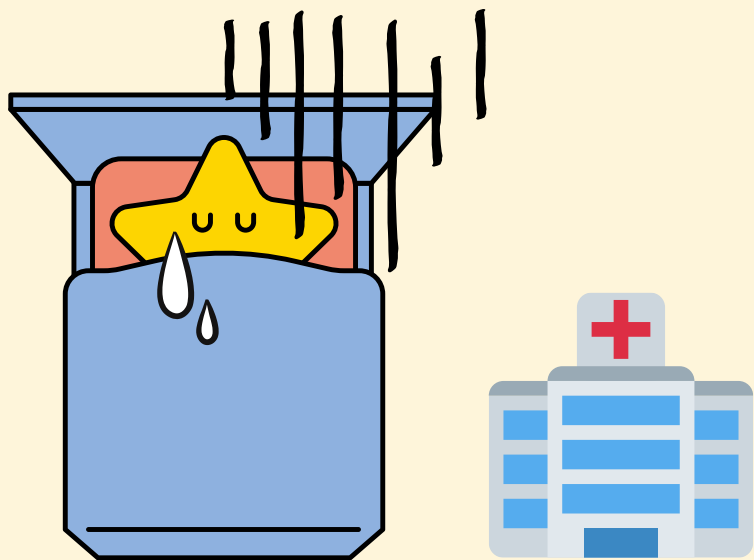

- 発熱
- 休養しても軽快しない
- 受診が必要と判断した傷病



変更点は  
随時お知らせ  
ください

3

持病、アレルギー等への対応を明らかに

告知書（2022年）適用

〒--  
市区丁目番号

## 健康調査票

**年 齢**  歳

1. 現在、健康や治療を受けている病気について、お答えください。  
 （ない・ある）どちらかに○をつけ、「ある」の場合は番号を○記入ください。

※病名・薬名など記入の際は「○」を○

病名	番号	ある	「ある」の場合 どの番号に○	備考
① 心臓病（心臓の病気を含む）	001	ある	001-005	001-005
② 腎臓病	002	ある	002-005	002-005
③ 糖尿病	003	ある	003-005	003-005

④ 以上について、医師的に診断するところ、医師の治療を受けている場合、「糖尿病が管理可能な状態」に該当をお知らせください。医師の指示、ご不安な場合は受診（糖尿病）004-005に○を○してください。

④ 糖尿病が管理可能な状態	004	ある	004-005	004-005
⑤ 心不全（心臓の病気）	005	ある	005-005	005-005
⑥ シンチン（心臓の病気）	006	ある	006-005	006-005
⑦ 肺がん（肺の病気）	007	ある	007-005	007-005
⑧ がん（がん）	008	ある	008-005	008-005
⑨ 上記以外の病気、健康上の病気がありますか。 （がん、がん以外の病気）	009	ある	009-005	009-005

※がん、がん以外の病気、がん以外の病気

\*お電話で、医師の診断を受ける医師に○を○

\*お電話で、医師の診断を受ける医師に○を○

2. お電話で、医師の診断を受ける医師に○を○

3. お電話で、医師の診断を受ける医師に○を○

- 毎年の健康調査票
- 行事に際する健康調査
- 投薬や目薬をさす等の  
医療行為はできません

(事前相談済の一部レスキュー薬を除く)

学校でけがをして病院にかかったら...



## 「日本スポーツ振興センター」共済制度

- 学校管理下のけが
- 任意加入、納入額460円（予定）
- 学校から必要書類をお渡しします





## 学校感染症にかかったら...

「出席停止」となります



- 学校へ必ずご連絡ください
- 出停期間は基準一覧を参照
- 登校再開後、「出席停止の報告書」を提出（学校からお渡しします）

おわりに...

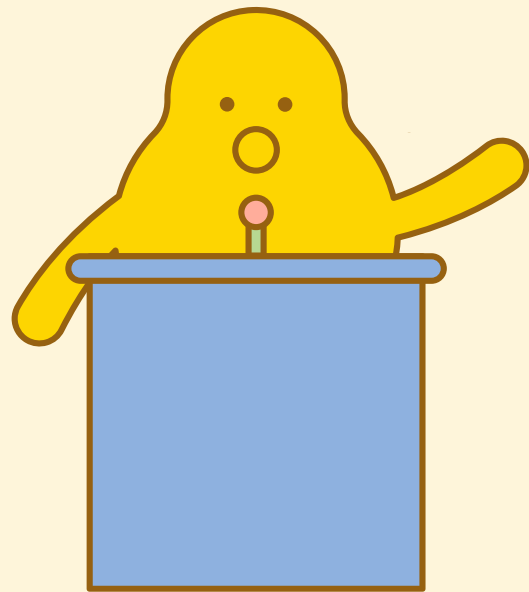

MRワクチン（第2期）  
接種はお済みですか？

小学校就学前の1年間は、  
定期接種対象（無料）です。



ありがとうございました



保健室からは  
以上です

ご不明な点、ご心配な点がございましたら、  
お気軽にお問い合わせくださいませ。

# 児童会館について

## 児童クラブ

事前の申込みが必要です。児童会館（中央小隣接）に直接来館していただき、書類等の提出をお願いいたします。

## 自由来館

クラブに登録しなくても利用できます。最初に登録カードの提出が必要になりますので、一度来館して下さい。



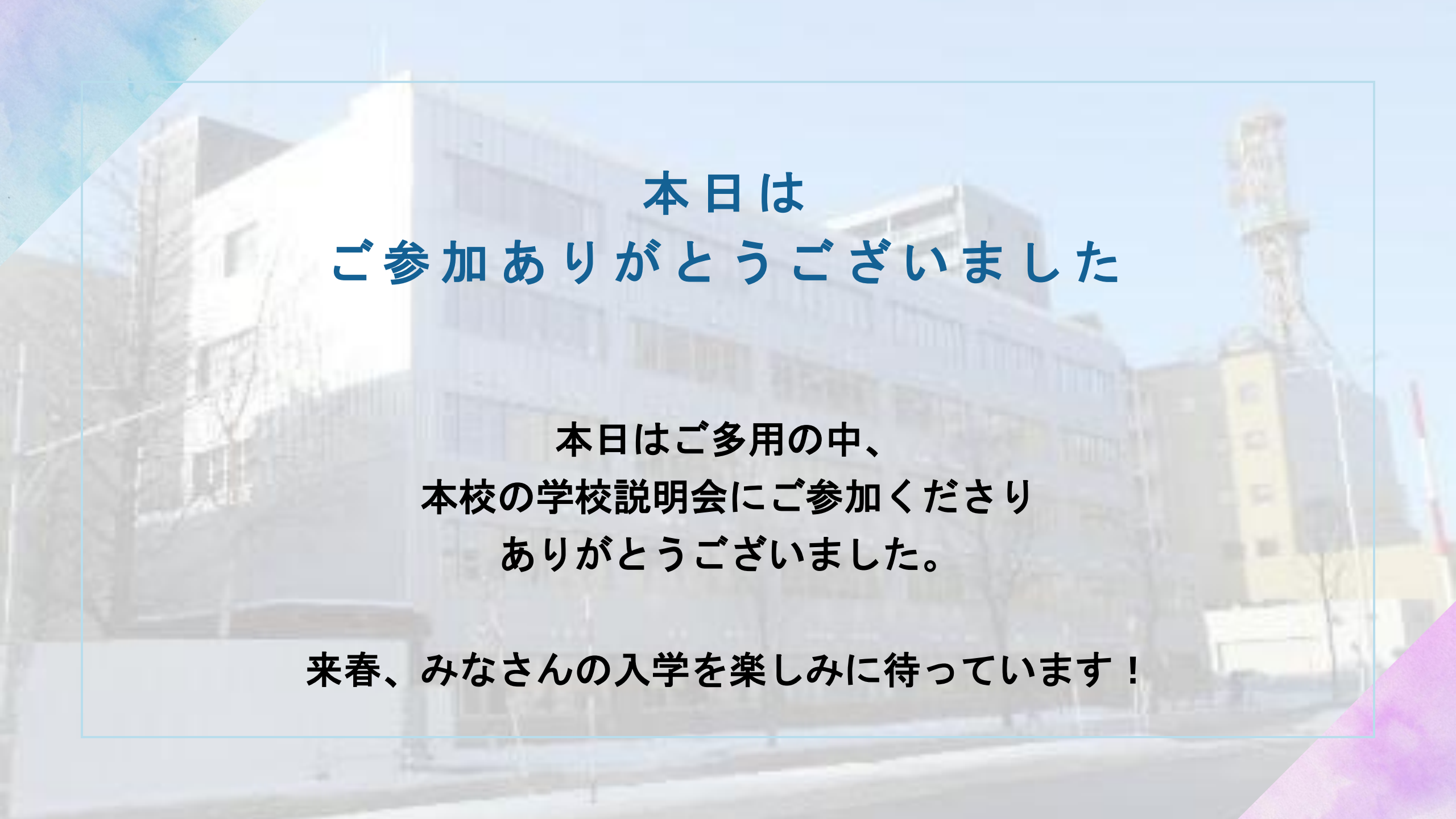

**本日は  
ご参加ありがとうございました**

**本日はご多用の中、  
本校の学校説明会にご参加くださり  
ありがとうございました。**

**来春、みなさんの入学を楽しみに待っています！**