



札幌市立平岡小学校
学校だより R6年度最終号

令和7年(2025年)3月25日

<https://www16.sapporo-c.ed.jp/hiraoka-e/>

『一段、そしてまた一段』

校長 大滝 和寛

昨年より遅い雪解けですが、春らしい明るい光に包まれた校舎が輝き、ようやく北国北海道に待ち遠しかった春がやってきました。

56名で一年間本校を支えてくれた6年生が、先日、多くの方々に見守られながら、元気に巣立っていきました。小学校6年間で身に付けた様々な力に自信をもち、瞳を輝かせながら歩み出していく彼らの姿は、たいへんたくましく、本校の誇りに思えました。第40回卒業生たちの、これからの活躍を全職員で心から応援しています。

卒業式の時、卒業生に負けなくらい、たいへん立派だった在校生代表の4,5年生の子どもたち。全体練習からすばらしい態度で臨み、当日は長い式の間、最後まで式にふさわしい姿勢で参加し続け、立派に入退場の演奏をすることができました。また、式に参加しない1~3年生も、卒業を祝う集会等で立派に6年生への感謝の気持ちを伝えることができました。

卒業式は6年生にとっての儀式ですが、在校生にとってもまた、その学年で学んできたことすべてを生かして臨む、一年間のしめくりとなる行事です。「聞き方」や「話し方」、「歌い方」、「座り方」、「礼の仕方」、「場に合わせた態度」そして「準備や後片付け」など、それぞれがこの一年で学び、成長した力の見せ所なのです。さらには式での入退場の演奏もその一つです。

学校の一年は階段です。一年間、様々な学習があり、いろいろな出来事があります。子どもたちはそこからたくさんのことを学んで一人一人力を付け、一段ずつ上っていきます。段飛ばしはできません。一段ずつその子の成長の速度に合わせて、大きく、たくましく、強く、賢く、優しく育っていきます。今年もまた卒業式への取組を見て、一年間で今の学年で学ぶべき力をしっかりと付け、階段を上ったことを感じる事ができ、とても嬉しく思いました。

今年度もまた、様々な場面で保護者や地域の方には御理解と御協力を賜り、支えていただきました。心から感謝し、お礼を申し上げます。本当にありがとうございました。

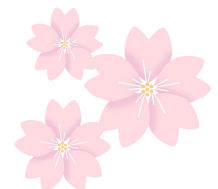

卒業証書授与式

3月21日(金)、第40回卒業証書授与式が行われました。

今年度は4年生が入場曲、5年生が退場曲の演奏を担当し、卒業生を祝うことができました。

56名が胸を張って卒業証書を受け取り、学び舎を巣立っていきました。

保護者の皆様、来賓の方々にもご臨席いただくことができました。PTA から記念品として卒業証書ファイル、胸花が贈られました。



「学ぶ力」育成プログラム

札幌市では、「自ら課題を見付け、自ら学び、自ら問題を解決する資質や能力等」の「学ぶ力」を育成するため、「学ぶ意欲=主体的に学習に取り組む態度」「学んだ力=基礎的・基本的な知識及び技能」

「活かす力=思考力・判断力・表現力等」の学力の3要素をバランスよく育む教育の充実を目指しています。現在、「学ぶ力」に関する「札幌の成果と課題」を踏まえた総合的な取組として、『さっぽろっ子「学ぶ力」の育成プラン』を推進しており、各学校における「分かる・できる・楽しい授業」づくりに向けた『「学ぶ力」育成プログラム』の作成を行っております。

令和7年度の、【平岡小学校「学ぶ力」育成プログラム】は新年度ホームページに掲載いたします。家庭や地域と一体となった取組をするためにも、是非一度ご覧いただければと思います。

後期・通知表をお渡ししました

本日、後期通知表「平岡の子」をお渡ししました。子どもたち一人一人の頑張りがつまった成長の記録です。後期の学習や生活の様子をお子さんと一緒に振り返りながら、今後の新たな目標づくりに生かしていただくように願っています。

春休み事故に遭わないために



春休みは、希望あふれる新学期への準備期間です。ただ、一年を終えた安心感や、春の訪れによる開放感から、いろいろな事故が起こりがちな季節でもあります。

例年の春季休業中の注意事項を以下にお知らせいたします。また、3学期中も、インフルエンザ等による欠席者も続いておりました。春季休業中も、うがい・手洗いをこまめに行うなど、体調管理には十分注意していただきたいと思います。

心身ともに充実して新学期を迎えられるよう学級で指導しておりますが、ご家庭でもお話しください。

【確認してください！】

- (1) 出掛けるときには、必ず家の人に誰とどこに行くか伝え、帰宅時間も知らせること。
- (2) 交通事故に遭わないように気を付けましょう。自転車には、道路の雪が解けてなくなってから乗りましょう。
- (3) 不審者に会ったり、声をかけられたりした時は、大きな声を出して近くの人に助けを求めましょう。
- (4) お店に出入りするときはマナーを守り、用事のない時には店に出入りしないこと。必要のない金品を持ち歩かないこと
※友達同士でゲームセンターへの出入りもしないようにご指導ください。
- (5) 川は雪解けで水量が増えています。絶対に近付かないようにしましょう。
- (6) 公園では、積雪に埋もれた遊具付近には近付かず、札幌市の点検が終わるまで遊ばないようにしましょう。

春休み中の緊急連絡は、
平日の 9:00~16:00
学校(883-7801)へお願いします。

継続使用の教科書

以下の教科書等は、新年度も継続して使用しますので、大切に保管してください。

- 現1年生「生活」「図画工作」
- 現3年生「地図帳」「図画工作」「保健」
- 現4年生「地図帳」
- 現5年生「図画工作」「家庭」「保健」
- 「地図帳」「picture dictionary」
- かげの子学級
- 「これまで配付された全ての教科書」



新年度に向けて

○学校で使用する文房具について

春季休業期間中に、新学期の準備をなさることと思います。先日配付いたしました「うめっ子のやくそく」でもお伝えしておりますが、新しいものを購入される際には、ぜひご留意ください。

①筆入れ～学習に集中するために～

※学習用具は、飾りや遊びの要素がないものを選んでください。

鉛筆	5～6本 B か 2B (ロケット鉛筆・シャープペンは不可)
赤鉛筆	高学年はボールペン可
青鉛筆	高学年はボールペン可
蛍光ペン	1本 (4年生以上で使用)
タッチペン	1本 (学年によっては筆箱内以外で保管)
消しゴム	無地 四角いもの(ノック式不可)
15cm 定規	折りたたみ不可
ネームペン	油性 黒 細字

②お道具箱～安心して学習に向かうために～ 全学年共通

- はさみ ■セロハンテープ ■ステックのり
- 液状のり ■色鉛筆 12～15色 (クーピー可)
- 粘土板 ■探検バック ■跳び縄

※その他、高学年では三角定規・コンパス・分度器も必要です。使用時にお伝えします。



③上靴を購入される場合・・・

新しく上靴を購入される時は、靴底が白い物を用意してくださるようお願いいたします。(黒などの色つきの靴底は、廊下に靴跡が残り、とれなくなってしまう。)

④体育時の服装について

体育時は、ジャージ限定ではありませんが、動きやすく、危険のない服装(伸縮性、紐やリボンなどの飾りは大丈夫か)で登校するよう、家庭でもお声がけください。



☆平岡小学校の学習や生活の約束をまとめた「うめっ子のやくそく」も配付しています。持ち物などについて、合わせてご確認ください。

令和7年度

学校徴収金引落について

昨年度から学校給食費については、札幌市に納めることとなったため、学校徴収金の引落とは別に引き落とされることとなります。

本校では、引落手数料の負担を軽減するため、学校徴収金の引落を 2か月に一度を基本としております。

また、教材費については、前期分5月、後期分11月にまとめて引き落とすことといたします。

学校徴収金の内訳や金額、引落日につきましては、新年度に詳細をお知らせいたします。

1回目の引落日は5月9日となります。

春休み中の学習について

春季休業中は、学習課題のプリントなどは出されていませんが、決まった時間に学習する習慣がつくように、ご家庭でもお声がけください。

☆各学年のまとめ、復習をしっかりしておきましょう。特に各学年の配当漢字、計算の学習は、繰り返し練習し、新学年に備えてください。



令和7年度 始業式・終業式の日程

令和7年度は、1学期始業式と3学期修了式のみ給食無しの午前授業となります。それ以外は全て給食有の4時間授業です。

1学期始業式	2時間授業 (6年生4時間)
1学期終業式	4時間授業 (給食有)
2学期始業式	4時間授業 (給食有)
2学期終業式	4時間授業 (給食有)
3学期始業式	4時間授業 (給食有)
3学期修了式	4時間授業 (給食無)

令和7年度 4月主な行事予定



- | | | | |
|----------|--|--|------------------------------|
| 4月 7日(月) | 新6年生登校日 | 23日(水) | 短縮日課A5時間(14:00 下校) |
| 8日(火) | 着任式・始業式・入学式
登校指導～10日 | | 地域訪問③
眼科検診1・4年 |
| 9日(水) | 2年生以上給食指導
1年生2時間授業 | 24日(木) | 学力検査2～5年生
聴力検査1年 |
| 10日(水) | 二計測(2年生以上)
1年生3時間授業 | 25日(金) | クラブ所属決定
聴力検査3年 ALT 5・6年 |
| 11日(金) | 視力検査6年
1年生4時間授業(給食なし) | 28日(月) | 聴力検査5年 火曜日課
色覚検査申込書回収(2年) |
| 14日(月) | 視力検査5年
図書指導 2～6年(～18日)
食指導1年 ALT5・6年
PTA 議案書配付
図書館プレオープン
1年生4時間授業(給食開始) | 30日(水) | 聴力検査2年 ALT 5・6年
図書館開館 |
| 15日(火) | 2・5年知能テスト
視力検査4年 ALT3・4年
児童委員会① | <h2 style="text-align: center;">始業式・入学式は
4月8日(火)</h2> <p>登校 8:15～8:25 (通常通り)
朝の会 8:25～8:35</p> <p>1時間目 着任式・始業式
2時間目 学級指導</p> <p>帰りの会・下校 10:15頃(2～5年)
※6年生は入学式参加のため12:20頃下校</p> <p>【持ち物】
上靴、ランドセル等のカバン、外靴を入れるビニル袋、健康カード、運動器検診問診票、疾病調査票、通知表ファイル、キャリアパスポートファイル、作品バッグ(1,3,5年生)</p> <p>◎通知表ファイル・作品バッグは、<u>中身を抜いて</u>、キャリアパスポートは、<u>中身はそのままで</u>、始業式の日に持ってくるようにしてください。</p> | |
| 16日(水) | 朝の読み聞かせ
聴力検査1年
結核問診票配付
全校5時間授業 | | |
| 17日(木) | 全国学力・学習状況調査6年
聴力検査2年
図書指導(～23日)
なわの日 | | |
| 18日(金) | 参観・懇談会(学校説明会)
PTA 議決権行使書回収
視力検査3年 | | |
| 21日(月) | 地域訪問①(～23日)
短縮日課A5時間(14:00 下校)
視力・聴力検査 かせの子
交通安全教室
結核問診票回収
委員長会①(中休み)
ALT 3・4年 | | |
| 22日(火) | 短縮日課A5時間(14:00 下校)
地域訪問②
聴力検査4年
児童質問紙6年
色覚検査申込書配付 | | |

