

1　目　　的

子どものインターネット利用に関わる最新の犯罪被害等の実状や、それらの防止を図るための対応について理解を深め、子どもたちが安全にインターネットを積極的に利活用するための指導に役立てる。

2　主　　催

札幌市教育委員会

3　参加対象

市立学校教職員及び保護者等

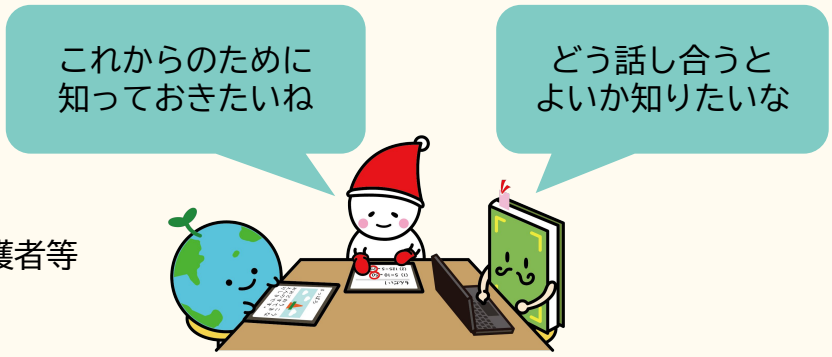

4　日時及び会場

令和９年１月13日（水）　13時30分～15時50分

北海道立道民活動センター「かでる２・７」８階820研修室

中央区北２条西７丁目道民活動センタービル

5　研修講師及び内容

13:10	13:30	13:35		14:15	14:25	15:45	15:50
受付	開会	○講義① 少年のインターネット利用に係る犯罪被害の実態 講師：北海道警察本部 成田　剛　氏		休憩	○講義② 安全なネット利用のために 大人ができる最初の一歩 「うちの子、大丈夫?」から 「一緒に考える」へ 講師：教育ネット株式会社 池本　香衣　氏		閉会

6　申込み

下記参加申込フォームに必要事項を記入しお申し込みください。

https://forms.gle/pCgZS5sNHpUHUFh4A

7　その他

・申込締切日は、令和８年12月17日（木）です。

・先着100名までの受付です。申込多数の場合、締切前に受付を中止することがあります。予め御了承ください。

【お問い合わせ先】札幌市教育委員会　教育課程担当課（011-211-3891）