

令和8年度 北海道三笠高等学校説明会 開催案内

- 1 日程 9月19日(土) 10:00~14:15 (受付開始9:30)
- 2 場所 北海道三笠高等学校(三笠市若草町397番地)
MIKASA COOKING ESSOR(三笠市若草町396番地1)
- 3 内容 全体説明、校舎内見学、食事体験および菓子購入(希望者のみ)
- 4 対象 中学校1~3年の生徒、保護者及び教職員
- 5 時程 下表をご参照ください。※当日の進行状況により多少前後する場合がございます。

	A	B	C	D	E
9:30~10:00	受付				
10:00~11:00	全体説明				
11:00~11:45	菓子引換A	食事体験B (~11:45)	施設見学		
11:45~12:30		(食事後~) 菓子引換B	食事体験C (~12:30)		
12:30~13:15	施設見学		(食事後~) 菓子引換C	食事体験D (~13:15)	
13:15~14:00				(食事後~) 菓子引換D	食事体験E (~14:00)
14:00~14:15					(食事後~) 菓子引換E

※特別菓子セットは、食事体験を済ませられた方から順次引換えることができます。なお、「まごころきっちん」の客席に特別菓子セットはお持ち込みいただけませんので、必ず食事体験後に引換をお願いいたします。

※全体説明の後は、自由解散となります。休憩場所として、体育館を待合として開放します。体育館後方には、寮生活の展示ブースや個別相談ブースもご用意しております。

※MIKASA COOKING ESSOR 内「ESSOR STORE」では、市内特産品や軽食の他、三笠高校生が開発した漬物やパン、土産菓子等も販売しております。また、地域連携部生徒が開発した商品の販売やレジ、ジェラートのオペレーション等の研修を行っています。お時間がございましたらぜひお立ち寄りください。店内は混雑が予想されますので、ご了承ください。

※MIKASA ぽけっとマルシェ COCOCHI では、三笠高校卒業生によるフードフェス「第5回緑心マルシェ」を開催していますので、お時間がございましたらぜひお立ち寄りください。(詳細は同封のチラシをご覧ください)

6 食事体験・菓子内容 提供する食事・お菓子の製造は、本校生徒が全て行っております。

まごころきっちん学校説明会食事体験メニュー

「まごころ御膳」(税込 1,000 円)



「まごころ御膳」

Cherie

「特別菓子セット」(税込 1,000 円)

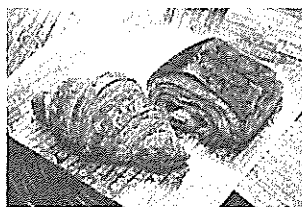

「特別菓子セット」(画像はイメージです)



※セットの内容は、パンや焼き菓子となります。

※写真の菓子やパンの中から数種類を組み合わせでお渡しします。

※まごころきっちんの食事体験メニュー「まごころ御膳」、Cherieの「特別菓子セット」を申込みされた方は、受付時に会計をさせていただきます。あらかじめ合計金額をご用意ください。なお、支払方法は現金のみとなります。

※引き換えた菓子セットを校舎内またはまごころきっちん内でお召し上がりいただくことはできません。何卒ご了承ください。

※Cherieの「特別菓子セット」は、代金に相当するよう製造・組み合わせた状態でお渡しいたします。セット内のパンや焼き菓子の組み合わせを事前にお選びいただくことはできませんので予めご了承ください。「特別菓子セット」は常温でお持ち帰りいただけます。

※申込みいただいた商品のキャンセルは、9月8日(火)までにご連絡いただけますと対応いたします。なお、期日を過ぎた場合は、キャンセルの対応は出来ませんので、当日欠席の場合でも購入代金(振込手数料含む)をお支払いいただくこととなりますのでご了承ください。振込先等については、該当者にお知らせします。

※食物アレルギー代替食・代替商品につきましてはご対応いたしかねます。メニュー表(同封のリーフレット)にアレルギー物質についての記載がございますので、ご自身でご確認くださいませようお願いいたします。

※全体説明、校舎内見学のみのご参加も可能です。

※まごころきっちん・Cherieは翌日9月20日(日)・翌々日9月21日(月・祝)に営業を予定しております。

※まごころきっちんでの通常のお食事を希望される方は、別途オンライン予約をお願いします。営業の詳細・ご予約についてはまごころきっちんの公式HPをご確認ください。

「まごころきっちん公式HP」

<https://sites.google.com/mikasa-hs.ed.jp/magokoro-kitchen/>



7 申込 下記に掲載したQRコードを読み取ってお申込みください。

受付期間 8月3日(月)9:00~9月3日(木)16:00

学校説明会申込QRコード(食事体験・菓子注文含む)

<https://forms.gle/BVhSzvPhM54QXGhRA>



【フォーム入力時の留意事項】

- ①必ず本校説明会への参加の旨を中学校担当者(進路担当者や担任)へ報告した後に、保護者の方がフォーム入力してください。中学生の兄弟姉妹で申込される場合は、お1人ずつ申込ください。なお、中学校で取りまとめたの入力はお控えください。
- ②まごころきっちんの食事体験メニュー「まごころ御膳」はグループ毎に定員がございます。希望するグループを第3希望まで入力してください。なお、定員に達したグループは選択できなくなります。

- ③回答のコピー送信や、本校から参加者の皆様への連絡先として、メールアドレスを入力していただきます。なお、携帯会社のアドレスの場合は受信エラーが発生することがありますので、PC アドレスやフリーメールのアドレスをご入力ください。
- ④締切後、9月9日(水)～10日(木)の期間内に確定したグループを、9月17日(木)～18日(金)の期間内に学校説明会直前のご案内を、申し込まれたアドレスに送信します。なお、グループの調整は申込の先着順に行いますので、ご希望に添えない場合がございます。定員に達したグループは選択肢より削除されますのでご了承ください。なお、確定したグループが記載されたメールや、直前のご案内が確認できない場合は、「10 問合せ」の担当者までご連絡ください。
- ⑤回答のコピーが入力していただいたメールアドレスに送信されます。回答のコピーが届かない場合は、(1)迷惑メールフォルダへ振り分けられている、(2)迷惑メール設定をしている、(3)受信ボックスの容量不足、(4)携帯会社発行のアドレスの場合は、PC からのメールを拒否しているなどが考えられますので、ご確認ください。ご心配な方は、必要に応じてスクリーンショットで保存をしてください。
- ⑥申込内容の変更等ございましたら、「10 問合せ」の担当者までご連絡ください。
- ⑦締切りを過ぎた場合は、定員に満たない場合に限り説明会への参加をご案内いたしますので、「10 問合せ」担当者までご連絡ください。

8 交通案内

(1) 公的交通機関(バス)について

中央バス岩見沢バスターミナル発 三笠線「幾春別」行「三笠高校前」下車

【バス賃】「岩見沢バスターミナル」⇄「三笠高校前」¥600

【参考ダイヤ】

岩見沢ターミナル発	→	三笠高校前着
8:00	→	8:39

三笠高校前発	→	岩見沢ターミナル着
11:46	→	12:27
13:46	→	14:27
15:46	→	16:27

(2) 自家用車駐車場について(下図参照)

本校向いの運動公園駐車場及びMIKASA COOKING ESSOR 横駐車場をご利用ください。

満車の場合、教育委員会駐車場をご利用ください。

※MIKASA COOKING ESSOR 正面駐車場は、一般のお客様用になりますので駐車はご遠慮ください。

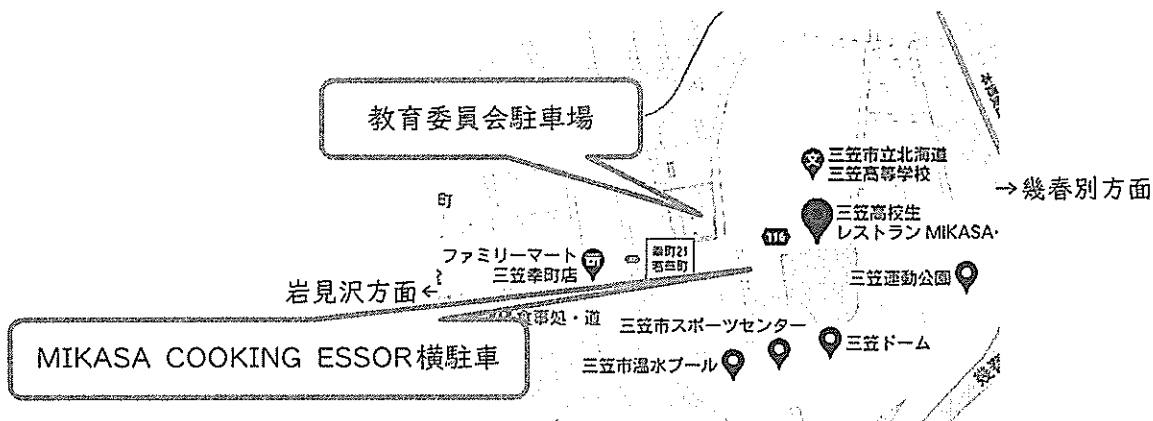

9 その他 当日は、上履きをご持参ください。

発熱、風邪症状及び嘔吐下痢症状のある場合は、来校をお控えください。症状によっては、学校説明会に参加できない場合があります。

10 問合せ ご不明な点がございましたら、下記までご連絡ください。

問合せフォーム(学校説明会全般)

<https://forms.gle/EMYx4ctiESr6BICw5>



北海道三笠高等学校 TEL:01267-4-2200

教頭 本杉 聡
担当者 塚原 温