



みなみ

札幌市立南小学校
No. 15 (最終号)
令和7年3月25日



南小学校ホームページアドレス <https://www.minami-e.sapporo-c.ed.jp/>

一年間ありがとうございました

校長

柔らかな日差しが注ぎ、春の訪れが感じられるようになりました。そのような季節の移りゆく中、21日、第71回卒業証書授与式を挙行し、55名の卒業生が本校を巣立っていきました。卒業式は最後の授業であるという考え方があります。卒業証書を受け取る際に、私としっかり目を合わせた子どもたちからは、小学校の課程を修了したことに対する自信はもちろん、次のステップへの意気込みが伝わってきました。これからの長い人生、思い通りにいくことはばかりではありませんが、それ以上に楽しいことや嬉しいことが未来には待っています。たとえ悩み、迷う時間があっても、その先には必ず成長した自分がいることを信じ、前を向いて、顔を上げて、力強く歩んでほしいと心から願っています。

さて、本日は令和6年度を締めくくる修了式を行いました。今年度も、皆様のご理解とご協力のもと、教育活動を進めることができましたことに、心よりお礼申し上げます。この一年間、子どもたちは、学習はもちろんのこと、一つ一つの活動ごとに自分の得意分野を生かして活躍したり、新たな力を発揮したりと大きく成長してきました。改めて、子どもたちを支えていただいたご家族や地域の皆様に、この場をお借りして心より感謝申し上げます。

3月は別れの月でもあります。卒業をはじめ転校、教職員の異動により、今年もいくつもの別れがありますが、学校を去られる皆さんの今後のますますのご健勝とご活躍をお祈りいたしますとともに、またいつか元気にお会いできることを楽しみにしています。そして、4月には、新しい職員を迎え、新たなスタートを切ることになります。新年度も南小教職員は、未来に向かってはばたく子どもたちの健やかな成長を願って精一杯、研鑽に励み、子どもたちが毎日楽しい学校生活を送ることができるように教育活動の充実を図ってまいります。今後とも変わらぬご理解とご支援をどうぞよろしくお願いいたします。

一年間、本当にありがとうございました。



4月



- 4月 1日(火) 新1年生入学受付
- 2日(水) PTA 資源回収
- 8日(火) **着任式・始業式、入学式**
- 11日(金) 学力検査NRT(2~6年)
- 14日(月) 1年生給食開始
視力検査(2, 6年, そよかぜ学級)
- 15日(火) 児童委員会 視力検査(3, 5年)
PTA 事務局会
- 16日(水) 視力検査(1, 4年) ALT 来校(高学年)
- 17日(木) 全国学力・学習状況調査(6年)
ALT 来校(中学年)
- 18日(金) 聴力検査(1, 4年)
- 21日(月) 聴力検査(2, 4年)
6年全国学力テスト児童質問紙(5校時)
- 22日(火) 知能検査(2, 5年) 児童委員会
聴力検査(1年, そよかぜ学級)
- 23日(水) ALT 来校(中学年) 1年生図書指導
- 24日(木) 交通安全教室 ALT 来校(高学年)
- 25日(金) 学習参観・懇談会(全校)
- 29日(火) 昭和の日(祝日)
- 30日(水) ALT 来校(中学年)

令和7年度の主な行事予定(5月以降)

- 5月31日(土) 運動会
- 6月 2日(月) 振替休業日
- 4日(水) 個人懇談(～12日)
- 10日(火) 札教研研究集会(4時間授業)
- 7月 4日(金) 保護者引き取り下校訓練
- 15日(火)～16日(水) 修学旅行(6年)
- 17日(水) 6年臨時休業
- 7月25日(金) 1学期終業式
- 8月25日(月) 2学期始業式
- 9月20日(土) 土曜参観
- 22日(月) 土曜参観日振替休業日
- 10月 1日(水) 個人懇談(～9日)
- 24日(金)～25日(土) 滝野宿泊学習(5年)
- 27日(月) 5年臨時休業
- 11月15日(土) 学習発表会
- 17日(月) 振替休業日
- 12月 8日(月) 学習参観(～10日)
- 25日(木) 2学期終業式
- 1月15日(木) 3学期始業式
- 2月20日(金) スキー学習(仮)3年生以上
- 2月27日(木) 学習参観・懇談(～3月4日)
- 3月23日(月) 卒業式
- 25日(水) 修了式

*予定は変更になる場合もあります。

令和7年度の新学期は、**4月8日(火)**からスタートします。
入学式は、午後に新入生と保護者で開催します。

【登校】 8:15～8:25

【着任式・始業式】 8:40～

【下校】 11:15頃

*持ち物については、学年便りや時間割等をご確認ください。

*上靴を忘れずにもってきましょう。

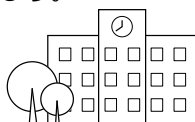

「南小とお別れすることとなりました。」

転出する教職員から

校長(退職)

このたび、子どもの頃からの夢であった「学校の先生」としての人生に一区切りをつけることとなりました。最後の3年間を南小の子どもたちと過ごすことができたことは、何ものにも代え難い宝物です。これまでの保護者や地域の皆様のご理解とご協力に、この場をお借りして深く感謝申し上げます。

教諭(中の島小へ)

南小の子どもたち、そして学校から見える四季折々の藻岩山が大好きです。そんな素敵な南小で8年分の思い出いっぱい、感謝の気持ちでいっぱいです。保護者の皆様、地域の方にも大変お世話になりました。ありがとうございました。

教諭(伏見小へ)

そよかぜ学級の子どもたちはもちろん、交流学級で出会った子どもたちからも、たくさんの元気をもらいました。素直で思いやりのある皆さんと過ごした時間は、かけがえのない思い出です。これからも皆さんの成長を応援しています。ありがとうございました。

教諭(平岡小へ)

目標に向かって一生懸命取り組む子ども達の姿に、いつも元気をもらっていました。温かい保護者の皆様や地域の方にたくさん助けていただき、感謝しています。新しい環境でも、南小学校での思い出を糧に過ごしていきたいと思えます。本当にありがとうございました。

教諭(南の沢小へ)

南小の子ども達は、とって素直で、何に対しても一生懸命に取り組む素晴らしいです。そんな素敵な子ども達と一緒に過ごすことができた4年間は、私にとって、心温まる大切な時間となりました。保護者の皆様にも大変お世話になりました。本当にありがとうございました。

教諭(石山緑小へ)

短い間でしたが、素直で明るい南小の皆さんと過ごす時間は本当に楽しい時間でした。特に2年生のみんななどは、いろいろな時間を一緒に過ごしましたね。みんなの明るい笑顔と優しい心は、いつまでも忘れません。離れていても、ずっと応援しています。

事務職員(宮の森中へ)

5年間、お世話になりました。廊下で明るく挨拶してくれる皆さんにいつも元気をもらっていました。これからも皆さんが南小学校で元気に楽しく過ごせることを祈っています。ありがとうございました。

校務助手(藤野南小へ)

藻岩山の季節の移り変わりを間近で見ながら南小学校での3年間、明るく元気な子どもたちに力をもらい、毎日楽しく過ごすことができました。

保護者の皆様、地域の皆様、お世話になりました。ありがとうございました。

☆新学年で使用するノート（新しいノートの用意が必要になった場合に、お買い求めください。）

新学年	国語	算数	理科	社会
1年	21mmマス リーダー入り 10マス×7行	22mmマス 10マス×6行	←入学時に共同購入しています！	
2年	18mmマス リーダー入り 12マス×8行	12mmマス 12マス×17行		
3・4年	12mmマス 18マス×12行	10mm実線入り 15×22 (5mm方眼) 両開き ※7mm方眼の在庫が少ないため、3～6年生まで5mm方眼で揃えます		
5・6年	10mm縦罫 右開き			

配付済み教科書の継続使用について

今年度配付済みの教科書の中で、以下の物は次の学年でも使いますので、必ず保管しておいてください。

- ◇ 1年（新2年生）…生活（上・下）、図画工作（上・下）
- ◇ 3年（新4年生）…図画工作（上・下）、保健（3・4年）
- ◇ 5年（新6年生）…図画工作（上・下）、家庭（5・6年）、保健（5・6年）
外国語（別冊「Picture Dictionary」）



* 3年生の4月に配付した地図帳は、6年生まで使用します。

令和7年度

靴箱配置図

学級解体などがあって、どこに靴を入れるとよいか分からない場合は、外靴を袋に入れて新しい学級に持っていくよう指導しています。

令和7年度 靴箱使用場所

廊下

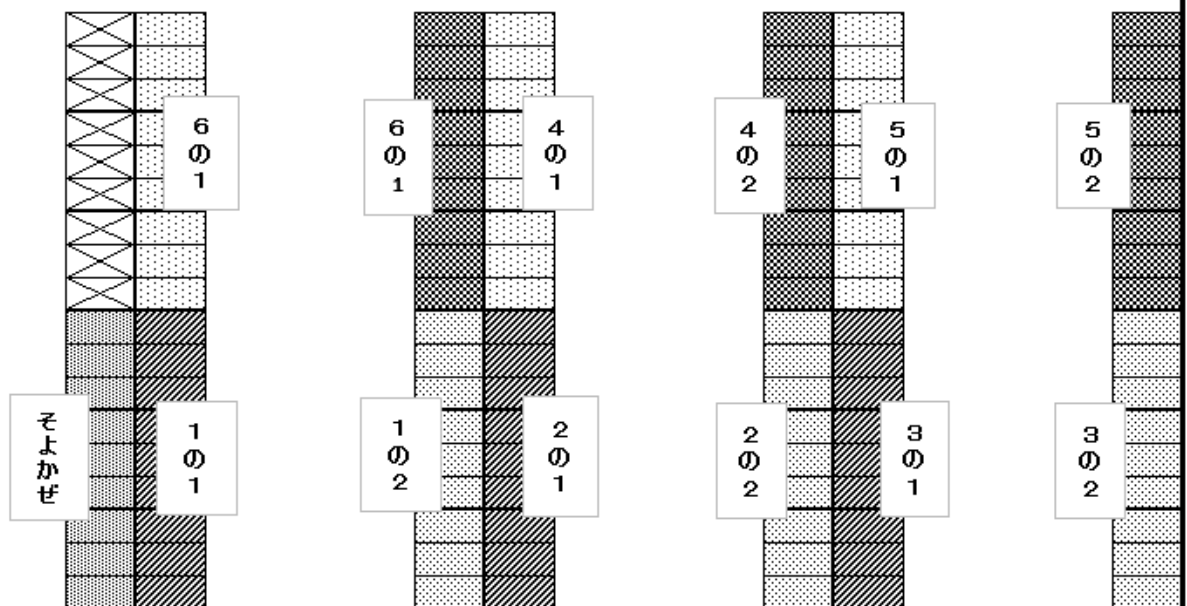

2025年度

日 課 表

	月	火	水	木	金
	登校時間 (8:15~8:25)				
8:25~8:30	朝読書	朝の会	朝読書	朝の会	朝の会
8:30~8:45	朝の会	2・1/3 (60分) <small>※1年生は朝の会あり 1校時(45分)</small>	朝の会	4・2/3 (60分) <small>※1年生は朝の会あり 1校時(45分)</small>	6 (60分) <small>※1年生は朝の会あり 1校時(45分)</small>
1校時 8:45 ~9:30	1		3・1/3		
学習準備					
2校時 9:35 ~10:20	7	8	9	10	11
	中 休 み 10:20~10:40(20分)				
学習準備					
3校時 10:45 ~11:30	12	13	14	15	16
4校時 11:35 ~12:20	17	18	19	20	21
給食時間	12:20~13:05(45分)				
清掃時間	13:05~13:15(10分)				
13:15 ~13:30	昼休み	学習準備	昼休み13:15~13:30		学習準備
学習準備		23 13:20-14:05			26 13:20-14:05
5校時 13:35 ~14:20	22	帰りの会or移動	24	25	帰りの会
学習準備	帰りの会 1~2年14:30下校		帰りの会 1~3年14:30下校	帰りの会	全学年5時間授業 14:15下校
6校時 14:25 ~15:10	27 3~6年	委員会クラブ 14:15-15:00	28 4~6年	全学年5時間授業 14:30下校	
	帰りの会 15:20下校	委員会クラブあり 15:05下校 委員会クラブなし 14:15下校	帰りの会 15:20下校		
放課後	学年研修	札教研 研究・研修日	NZD (No残業Day)	セクション会議	全体会議

8:15チャイム

8:25チャイム

10:40チャイム

13:30チャイム
(月・水・木)

☆1年生は、全部の曜日で1校時を45分とし、1週間の総時数を25時間としています。

☆2年生以上の学年は、火・木・金曜日の1校時を60分としています。

~2年生以上の1週間の総時数 ~ 2年生:26時間 / 3年生:27時間 / 4~6年生:28時間

～後期通知表をお渡ししました～

本日、後期の通知表をお渡ししました。この通知表は、子どもたちが10月から半年間取り組んできたことへの評価と、1年間を通しての記録を文章で表したものです。あくまでも、学校での取組の様子に対して行ったもので、お子さんの力の全てをまとめたものではありません。通知表に表れなかった頑張りや取組のよさなども、ぜひご家庭でほめてあげてください。

なお、今回お渡しした通知表は、新年度に提出する必要はありません。



約束ごとの確認を！

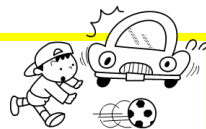

雪解けが進み、屋外での活動機会が増えると思います
が、交通事故、落雪等の事故には十分注意するよう、ご家庭でも繰り返しの声かけをお願いします。

○必要以上のお金を持ち歩かない。また用事もないのにお店などに出入りしない。

○不審者・車には十分注意する。知らない人につけられたり、被害に遭いそうになったりした際は、すぐに助けを求める。

※不審者など、何かありましたら、まず南警察署(552-0110)
または緊急時は110番に電話してください。その後、学校にも連絡してください。

○外出するときは、家の人に行き先や帰る時刻を知らせる。

○《愛の鐘》が鳴ったら、家に帰る。

○ゲームやインターネットを使うときは、お家の人と約束事を確認して、みんなが気持ちよく使えるよう心がける。

〈春季休業中の学校への連絡〉

春季休業中は、基本的に学校に出入りすることはできません。急を要する場合は、平日の午前8時10分～午後4時40分まで教職員がおりますので、北側玄関のインターホンでお知らせください。

◇春季休業中の連絡先◇

平日(午前8時10分～午後4時40分)

【電話】581-0188

*土曜日、日曜日は勤務日ではないため、教職員はおりません。

*急に転校が決まった場合などは、大至急ご連絡ください。ご来校いただき、必要書類をお渡しします。

〈来年度の教室配置と学級編成について〉

☆教室配置

～始業式前日の4月7日(月)に「すぐー」で配信いたします。ご確認をよろしくお願いいたします。

☆学級編成

～始業式の4月8日(火)に各教室廊下前に名簿を掲示いたします。

〈交通系ICカードの準備について〉

公共交通機関を利用し、校外学習に出かけた時の交通費として、今後は現金ではなく**交通系ICカード**を使用していきます。多人数の移動での速やかな乗り降りや、小銭の紛失を防ぐためです。カードの準備や残高の確認をお願いいたします。

〈来年度の年間行事の配信について〉

本日、来年度の年間行事を「すぐー」で配信いたします。ご参照ください。なお、現段階での予定であるため、今後変更になる可能性があります。

ご理解のほどよろしくお願いいたします。

