

---

令和8年度

札幌市立三角山小学校

# P T A 総会資料



札幌市立三角山小学校 保護者と先生の会

## 【 議 事 】

### 1 報告事項

- |                       |          |
|-----------------------|----------|
| 1 令和7年度PTA活動報告        | 資料 P.1～3 |
| 2 令和7年度PTA一般・特別会計決算報告 | 資料 P.4～8 |
| 3 監査報告                | 資料 P.9   |

### 2 審議事項

- |                          |            |
|--------------------------|------------|
| 1 令和8年度PTA活動方針・計画（案）     | 資料 P.10～11 |
| 2 令和8年度PTA一般会計・特別会計予算（案） | 資料 P.12～13 |
| 3 共済会の加入について             | 総会資料補足2    |
| 4 令和8年度新役員選出             | 資料 P.14    |

書面総会のため、説明を必要とする審議につきましては総会資料補足をご参照ください。

# 令和7年度 PTA 活動報告

## 事務局

今年度もこれまでの良いところを残しつつ、無理なく持続可能な方法を先生方と相談しながら活動をおこないました。具体的な活動は、3ページ以降の「PTA 活動報告の一覧」をご確認ください。

中央区PTA連合会では、事務局より区P連総会、会長副会長会、小中学校部会に出席し他校との交流にも努めました。また、輪番制の研修委員副委員長として教育講演会の開催、総務委 40 周年記念フェスティバルの企画・開催をしました。

今年の三角山フェスティバルでは、消防フェスティバルも同時開催となり、多くの子どもたちが楽しむ機会を作れたと思います。また、スクールゾーン実行委員会、学校運営協議会、区 P 連交流会に参加し、地域や他校との連携や情報共有を行いました。

## 学年委員会

今年度の学年委員会は、各学年の学年委員へ開催の有無を委ね1～4年生で茶話会を行いました。多くの参加があった学年もありつながりを深める機会となったようです。1年間を通して学年委員の皆さまには子どもたちの学校生活を支える一助となる活動を行いました。

6年生では卒業に向けて謝恩会や保護者からの花束贈呈の検討もありましたが学校側の意向もあり、保護者有志による運営にて保護者と児童のみでお別れ会をおこないました。

## 図書ボランティア

2025年は読み手が少ないため学年合同での読み聞かせにより児童と先生方に教室移動の負担をかけてしまいました。季節や学年に合わせ、メンバーの好きな絵本を選定することで様々なジャンルの絵本に触れ楽しんでもらえました。今年度はクリスマスのミニプレゼントを配付するボランティアを募集し保護者にも楽しんでもらうことができました。

## フラワーボランティア

今年度は天候や熊の影響もあり例年に比べ活動日数が限られました。主に入学式や1日入学、卒業式などの学校装花・装飾、花壇整備や花苗植え込み、秋素材のリース作成をしました。年々、ボランティア登録数も減ってきており、ローメンテナンスで維持できる花壇への移行、ボランティア活動募集方法の工夫が必要です。

## 家庭教育学級 SANKAKUの会

今年度もヤクルト講座、性教育講座、裁判の傍聴や三角山小学校の山田先生を講師にまねくなど、様々な分野の講座を開くことができました。講座によっては学級生から来年度以降も第2弾、第3弾として継続を望む声もありました。しかし、来年度のスタッフ募集をしているが難しい現状です。

# 令和7(2025)年度 PTA活動予定・活動状況一覧① 札幌市立三角山小学校

|                                      | 4月   | 5月   | 6月                                     | 7月  | 8月                                | 9月  |
|--------------------------------------|--|--|--|---|-----------------------------------|---|
| <b>全体</b>                            | 8日 PTA総会(すぐるー)<br>11日 総会決議結果配信                           | 15日 運営委員会①   | 24日 給食試食会                              |   |                                   |   |
| <b>事務局<br/>(全体)</b>                  | 14日 顔合わせ・勉強会<br>14日 事務局会議①<br>15日 三角山グッズ販売<br>17日 事務局会議② | 1日 事務局会議③<br>8日 役員会①<br>22日 事務局会議④<br>22日 三角山グッズ配付     | 19日 事務局会議⑤                             | 6日 事務局会議⑥   |                                   | 9日 SANフェスカード準備<br>10日 お菓子くじ買い出し<br>19日 事務局会議⑦<br>25日 事務局会議⑧ |
| <b>(地域関連)</b>                        |  | 9日 コミュニティスクール①<br>19日 町内会会長へ挨拶<br>(旗振り名簿共有)            | 4日 交通安全母の会①<br>6日 街頭啓発運動①<br>(宮の森消防署前) | 11日 街頭啓発運動②<br>(盤渓小学校)<br>17日 旗振り実行委員会①           |                                   | 19日 街頭啓発運動③<br>(宮の森小学校)                                     |
| <b>学年<br/>委員</b>                     |  |  |  | 11日 1年生茶話会<br>24日 4年生茶話会                          |                                   | 19日 SANフェス前日準備<br>20日 SANフェス                                |
| <b>特別委員<br/>一家庭一役</b>                | 14日 活動アンケート<br>28日 特別委員決定                                | 2日 旗振りスケジュール作成<br>7日 掲示委員①<br>13日 旗振り備品管理<br>(旗・ベスト配付) | 交通安全指導委員<br>(旗振り)<br>令和7年度 活動開始        | 15日 図書整備<br>17日<br>SANフェス実行委員会                    |                                   | SANフェス実行委員<br>19日 前日準備<br>20日 当日対応                          |
| <b>家庭教育学級<br/>SANKAKU<br/>の会</b>     | 15日 新規募集   | 20日<br>開級式・講座①<br>ヤクルト講座                               | 12日 講座②<br>山田了己先生                      | 15日 講座③<br>子供との関わりに<br>迷ったとき<br>NPO法人はる<br>河西良介先生 |                                   |   |
| <b>フラワー<br/>ボランティア</b>               | 7日<br>学校装花_入学式<br>21日 新規募集                               | 9日<br>イースターイックルデコ<br>28日<br>花壇清掃・花苗植え込み                | 25日<br>学校装花_七夕飾り<br>花壇整備               |   |                                   | 29日<br>学校装花_十五夜飾り<br>花壇整備<br>秋素材のリース作り                      |
| <b>図書<br/>ボランティア</b>                 | 15日 新規募集<br>おたよりの印刷・配付                                   | 20日～ 1学期読み聞かせ<br>27日 全体会・選本会議                          |  |   | 日程調整<br>スケジュール作成<br>26日～ 2学期読み聞かせ |   |
| <b>単発<br/>(随時募集)<br/>ボランティア</b>      |  |  | 14～16日<br>北海道神宮パトロール                   |   |                                   | 20日 SANフェス<br>ポップコーン販売                                      |
| <b>学校運営<br/>協議会<br/>(コミュニティスクール)</b> |  | 9日 会議参加①   |  |   |                                   |   |
| <b>区P連<br/>(副会長)</b>                 |  | 15日<br>総会・情報交流会  | 20日<br>説明会・おしゃべり交流<br>会                |   |                                   |   |
| <b>研修委員<br/>(副委員長)</b>               |  | 25日 研修委員会①   | 27日 研修委員会②                             | 18日 研修委員会③<br>25日 研修委員会④                          | 29日 研修委員会⑤                        | 2日 研修委員会⑥<br>24日 研修委員会⑦<br>30日 研修委員会⑧                       |
| <b>総務委員</b>                          |  |  | 11日 総務委員会①                             | 15日 総務委員会②  |                                   |   |

## 令和7(2025)年度 PTA活動予定・活動状況一覧② 札幌市立三角山小学校

|                             | 10月  | 11月   | 12月   | 令和8年1月                       | 2月   | 3月              | 4月～              |
|-----------------------------|--|---|---|------------------------------|--|-----------------|------------------|
| 全体                          |  |   |   |                              | 19日 運営委員会②<br>(臨時休校・書面開催)  | 23日 第48回卒業式     | PTA説明会           |
| 事務局<br>(全体)                 | 30日 事務局会議⑨   | 27日 事務局会議⑩  | 18日 事務局会議⑪  | 22日 事務局会議⑫                   | 12日 役員会②   | 5日 事務局会議⑬       |                  |
| (地域関連)                      | 10日 交通安全母の会②<br>10日 コミュニティスクール②<br>青少年健全育成委員会<br>17日 街頭啓発運動④<br>(大倉山小学校) ⑤ |   | 19日<br>ｽｶｰﾙﾌﾞ→実行委員会②  |                              |  | 5日 コミュニティスクール③  |                  |
| 学年<br>委員                    | 3日 3年生茶話会  | 18日 2年生茶話会  |   |                              | 次年度委員アンケート   |                 | 次年度<br>委員決定      |
| 特別委員<br>一家庭一役               |  | 26日 掲示委員②   | 1日<br>役員候補者選考委員   |                              | 24日 掲示委員③  | 9日 図書整備委員       | 5月末<br>旗振り<br>終了 |
| 家庭教育学級<br>SANKAKU<br>の会     | 6日 講座④<br>性教育講座<br>同) ｺｸﾄﾘ企画<br>堂福はる先生                                     | 17日 講座⑤ 親子講座<br>体験しながら発見!<br>自然と私達の大切なつながり<br>北大地球環境研究院<br>博士研究員 安東義乃先生 | 4日 講座⑥<br>裁判見学と法律のお話<br>弁護士:辰野貞也先生                              |                              | 18日 閉級式・講座⑦<br>ｽｷﾝがつかなく自然と<br>大、養蜂ﾌﾞﾙｯｸ外<br>ｶｷﾞのﾋﾞﾙﾄﾞﾝﾌﾞﾙｯｸ外<br>未田真琴先生 |                 |                  |
| フラワー<br>ボランティア              | 22日<br>学校装花_ｸﾙｲﾝ   | 19日 学校装花<br>就学時健診&ｸﾘｽﾏ<br>花壇整備 (花壇終い)                                   |   |                              | 12日<br>学校装花_一日入学   | 19日<br>学校装花_卒業式 |                  |
| 図書<br>ボランティア                |  |   | 日程調整<br>スケジュール作成<br>16日 Xmasﾌﾟﾚﾞﾝﾄ制作<br>23日 ｸﾘｽﾏ読み聞かせ<br>(全校放送) | 27日～ 3学期読み聞かせ                |  | 10日 卒業生への特別会    |                  |
| 単発<br>(随時募集)<br>ボランティア      |  |   |   |                              |  | 9日 図書整備         |                  |
| 学校運営<br>協議会<br>(コミュニティスクール) | 10日 会議参加②<br>青少年健全育成委員会  |   |   |                              |  | 5日 会議参加③        |                  |
| 区P連                         |  |   | 7日<br>40周年記念事業  | 23日<br>小中学校部会                |  |                 |                  |
| 研修委員                        | 15日 研修委員会⑨<br>24日 第39回教育講演会<br>運営 (エルプラザ)                                  |   |   | 15日 ｱｰﾙｲﾝ 配信準備<br>27日 正副委員長会 | 13日 研修委員会⑩   |                 | 委員長校             |
| 総務委員                        |  | 11日 総務委員会③<br>26日 記念事業事前準備  | 40周年記念事業 運営<br>第29回親子ふれあい事業<br>「音楽フェスティバル」<br>ロゴマーク募集・表彰        | 23日 小中学校部会運営                 | 16日 総務委員会④   |                 |                  |

# 令和7年度 PTA一般会計収支決算報告書

札幌市立三角山小学校保護者と先生の会

## 1. 収入の部

(単位: 円)

| 項目           | 令和7年度<br>予算案   | 令和7年度<br>決算額   | 増減             | 備考                               |
|--------------|----------------|----------------|----------------|----------------------------------|
| 繰越金          | 156,732        | 156,732        | 0              |                                  |
| 保護者会費        | 347,400        | 342,000        | △ 5,400        | 150円×190 家庭 ×12か月+転出入家庭分。        |
| 教職員会費        | 36,000         | 36,000         | 0              | 150円×教員20名×12か月。                 |
| PTA共済制度      | 141,140        | 139,340        | △ 1,800        | 460円×児童 242名+140円×(193家庭+教員20名)。 |
| 雑収入          | 0              | 43             | 43             | 受取利息。                            |
| <b>収入額合計</b> | <b>681,272</b> | <b>674,115</b> | <b>△ 7,157</b> |                                  |

## 2. 支出の部

(単位: 円)

| 項目                     | 令和7年度<br>予算案 | 令和7年度<br>決算額   | 増減             | 備考             |                     |
|------------------------|--------------|----------------|----------------|----------------|---------------------|
| 運営費                    | 1. 消耗品費      | 100,000        | 1,298          | 98,702         | 事務消耗品。              |
|                        | 2. 渉外接待費     | 30,000         | 4,500          | 25,500         |                     |
|                        | 3. 会議運営費     | 15,000         | 1,679          | 15,000         |                     |
|                        | 4. 通信費       | 11,000         | 10,000         | 1,000          |                     |
| 1~4 小計①                |              | 156,000        | 17,477         | 140,202        |                     |
| 活動費                    | 5. 地区委員会費    | 5,000          | 0              | 5,000          |                     |
|                        | 6. 慶弔費       | 20,000         | 10,000         | 10,000         |                     |
|                        | 7. 奨励費       | 55,000         | 55,776         | △ 776          | 卒業証書ファイル。卒業生胸花代。    |
|                        | 8. 交通費       | 30,000         | 3,800          | 26,200         |                     |
| 5~8 小計②                |              | 110,000        | 69,576         | 40,424         |                     |
| 分担費                    | 9. 分担費       | 62,200         | 58,800         | 3,400          | 280×210人(家庭数+教員20名) |
| 予備費                    | 10. 予備費      | 207,872        | 29,680         | 178,192        | コインカウンター。シュレッダー     |
| PTA共済制度                | 11. PTA共済制度  | 145,200        | 139,340        | 5,860          |                     |
| 9~11 小計③               |              | 415,272        | 227,820        | 187,452        |                     |
| <b>支出額合計 (小計①+②+③)</b> |              | <b>681,272</b> | <b>314,873</b> | <b>368,078</b> |                     |

## 3. 残高の部

(単位: 円)

| 項目            | 金額             | 備考        |
|---------------|----------------|-----------|
| 収支残高(収入額-支出額) | <b>359,242</b> |           |
| 特別会計へ繰り入れ     | 200,000        |           |
| <b>残金</b>     | <b>159,242</b> | 次年度に繰り越し。 |

監査の結果、上記決算報告が適性であることを証明します。

令和 8 年 3 月 31 日

三角山小学校PTA監査

齊木 奈美 

戸板 千明 

# 令和7年度 PTA特別会計収支決算報告書

札幌市立三角山小学校保護者と先生の会

## 1. 収入の部

(単位: 円)

| 項目         | 令和7年度<br>予算案 | 令和7年度<br>決算額     | 備考               |
|------------|--------------|------------------|------------------|
| 繰越金        | 644,666      | 644,666          |                  |
| 雑収入        | 0            | 110,112          | オリジナル品収益、受取利息など。 |
| 定期預金解約     | 0            | 72,270           | プール開放積立金解約       |
| 一般会計より繰り入れ | 0            | 200,000          |                  |
| 収入額合計      | 644,666      | <b>1,027,048</b> |                  |

## 2. 支出の部

(単位: 円)

| 項目             | 令和7年度<br>予算案 | 令和7年度<br>決算額   | 備考                 |
|----------------|--------------|----------------|--------------------|
| 図書ボランティア活動費    | 15,000       | 15,000         | 材料代、インク代など。        |
| フラワーズボランティア活動費 | 50,000       | 50,000         | 花代、装花代、道具代など。      |
| SANフェス準備費      | 50,000       | 22,830         |                    |
| 教育活動還元金        | 469,666      | 338,706        |                    |
| PTA活動還元金       | 50,000       | 10,000         | 花束代。               |
| 周年事業積立金        | 0            | 0              |                    |
| 予備費            | 10,000       | 2              | 給食試食会ウェットティッシュ代補填分 |
| 支出額合計          | 644,666      | <b>436,538</b> |                    |

## 3. 残高の部

(単位: 円)

| 項目            | 金額             | 備考        |
|---------------|----------------|-----------|
| 収支残高(収入額-支出額) | <b>590,510</b> | 次年度に繰り越し。 |

監査の結果、上記決算報告が適性であることを証明します。

令和 8 年 3 月 31 日

三角山小学校PTA監査

齊木 奈美 (齊木)

戸板 千明 (戸板)

# 令和7年度 PTA特別会計積立金収支決算報告書

札幌市立三角山小学校保護者と先生の会

## 1. 収入の部 (単位: 円)

| 項目      | 金額        | 備考           |
|---------|-----------|--------------|
| 繰越金     | 1,155,820 | 前年度までの積立累計額。 |
| 周年事業積立金 | 0         | 定期預金に預入。     |
| 雑収入     | 1,879     | 受取利息。        |
|         |           |              |
|         |           |              |
| 収入額合計   | 1,157,699 |              |

## 2. 支出の部 (単位: 円)

| 項目     | 金額 | 備考     |
|--------|----|--------|
| 定期預金解約 | 0  | 積立金取崩。 |
|        |    |        |
|        |    |        |
|        |    |        |
| 支出額合計  | 0  |        |

## 3. 残高の部 (単位: 円)

| 項目               | 金額        | 備考        |
|------------------|-----------|-----------|
| 収支残高 (収入額 - 支出額) | 1,157,699 | 次年度に繰り越し。 |

監査の結果、上記決算報告が適性であることを証明します。

令和 8 年 3 月 31 日

三角山小学校PTA監査

齊木 奈美 (齊木)

戸板 千明 (戸板)

# 令和7年度 家庭教育学級委託料収支決算報告書

札幌市立三角山小学校保護者と先生の会

## 1. 収入の部

(単位: 円)

| 項目    | 金額     | 備考              |
|-------|--------|-----------------|
| 繰越金   | 0      |                 |
| 委託料   | 30,000 | 札幌市教育委員会からの委託金。 |
|       |        |                 |
|       |        |                 |
| 収入額合計 | 30,000 |                 |

## 2. 支出の部

(単位: 円)

| 項目    | 金額     | 備考        |
|-------|--------|-----------|
| 活動費   | 30,000 | 講師料、消耗品費。 |
|       |        |           |
|       |        |           |
|       |        |           |
| 支出額合計 | 30,000 |           |

## 3. 残高の部

(単位: 円)

| 項目            | 金額 | 備考        |
|---------------|----|-----------|
| 収支残高(収入額-支出額) | 0  | 次年度に繰り越し。 |

監査の結果、上記決算報告が適性であることを証明します。

令和 8 年 3 月 31 日

三角山小学校PTA監査

齊木 奈美 

戸板 千明 

# 令和7年度 学校プール開放委託料収支決算報告書

札幌市立三角山小学校保護者と先生の会



## 1. 収入の部

(単位: 円)

| 項目    | 金額     | 備考    |
|-------|--------|-------|
| 繰越金   | 72,175 |       |
| 委託料   | 0      | 実施なし。 |
| 雑収入   | 95     |       |
|       |        |       |
|       |        |       |
| 収入額合計 | 72,270 |       |

## 2. 支出の部

(単位: 円)

| 項目    | 金額     | 備考  |
|-------|--------|---|
| 収入印紙  | 0      |   |
| 試薬代   | 0      | アクアチェックSP(100枚)  |
| 飲み物代  | 0      | プール監視員に配付        |
| 口座解約  | 72,270 | 活動ない為解約し、特別会計に繰り入れ。   |
|       |        |   |
| 支出額合計 | 72,270 |   |

## 3. 残高の部

(単位: 円)

| 項目            | 金額 | 備考        |
|---------------|----|-----------|
| 収支残高(収入額-支出額) | 0  | 次年度に繰り越し。 |

監査の結果、上記決算報告が適性であることを証明します。

令和 8 年 3 月 31 日

三角山小学校PTA監査

齊木 奈美 

戸板 千明 

(様式2) 監査報告

令和7年度 三角山小学校 学校諸費 会計監査報告

令和7年度 学校諸費会計監査結果を次のとおり報告します。

- 1 監査実施日 令和 8 年 3 月 31 日
- 2 会計監査対象 令和7年度学校諸費会計
- 3 監査対象書類 2に係る金銭出納簿, 預金通帳その他収入・支出関係書類
- 4 監査結果 関係書類を照合した結果, 適正に執行されていた。

令和 8 年 3 月 31 日

監査委員 齊木 奈美 (印)

監査委員 戸板 千明 (印)

## 三角山小学校 令和8年度 活動方針（案）

開校 49 年目の本校では、三角山スタンダードとなるカリキュラムの編成・実施を通じて、「ふるさと札幌・三角山」に立脚した特色ある教育を充実していくための取り組みを推進してきました。PTA としても、豊かな教育風土の中で、会員の皆様並びに地域の方々の多大なるご理解、ご協力を礎として、児童の健全な心身の育成を目指して活動を続けております。

少子高齢化という人口構造の変化、新興感染症の脅威、経済・労働環境の新時代化、科学・情報技術の発展など、社会はさまざまな側面から変化してきています。このような社会的背景を踏まえ、学校教育においても、子どもたちの「生きる力」の育成を目指して、実際の社会や生活で生きて働く知識及び技能、未知の状況にも対応できる思考力・判断力・表現力など、学んだことを人生や社会に生かそうとする学びに向かう力、人間性など三つの力をバランスよく育む新しいカリキュラムが実施されています。

PTA は、学校とは別の保護者と先生の自発的な参加による任意団体ですが、直面している社会的背景は、変わるものではありません。通学するすべての子どもたちが、次の時代を担うことができるよう、心身の成長を支援する組織でありたいと考えております。今年度も会員の皆様のご理解とご協力を賜りますよう、何卒宜しくお願い申し上げます。

### 札幌市立三角山小学校保護者と先生の会 組織図

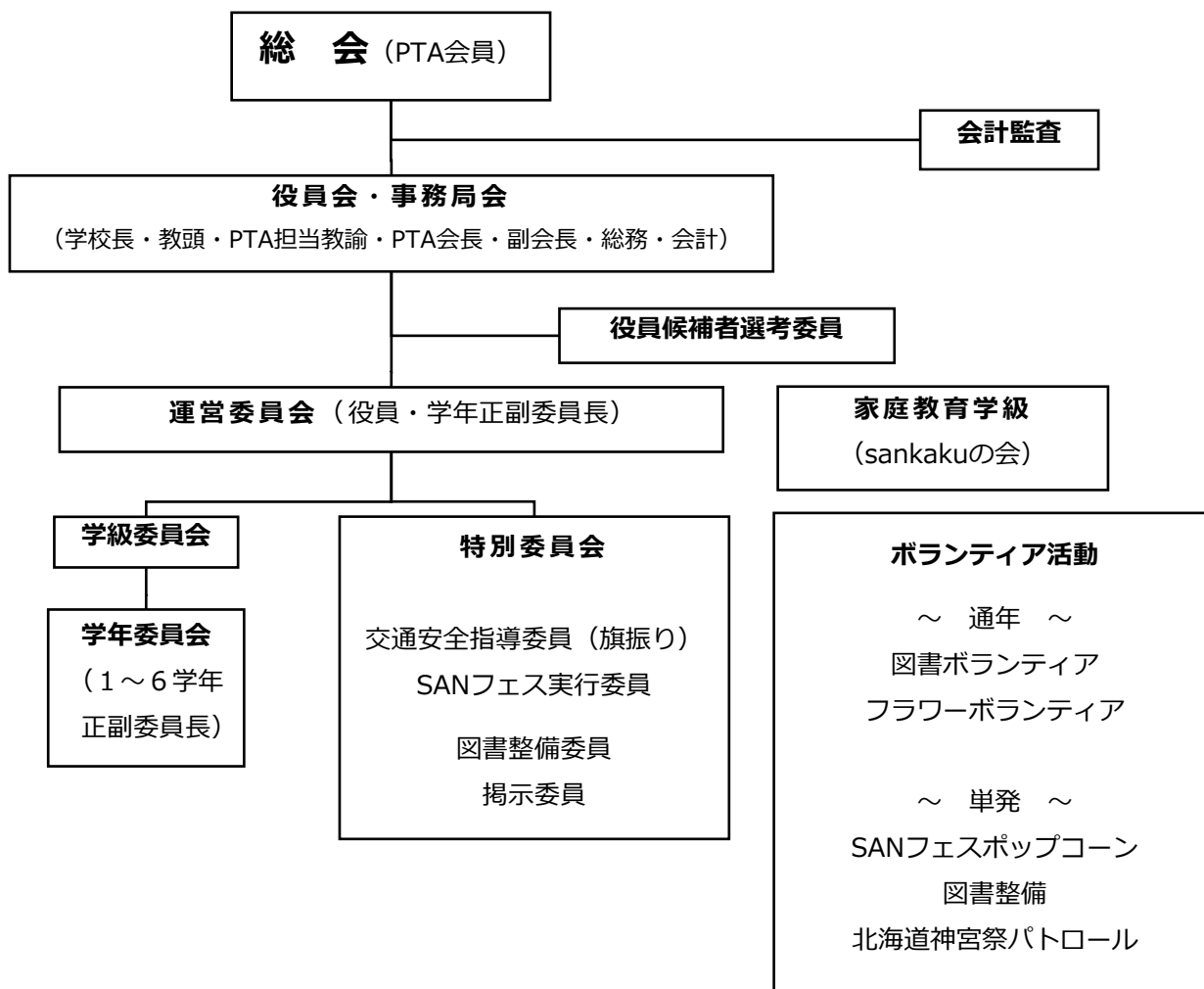

## 1. 活動理念

### 子どもたちの笑顔に～今、できることを～

## 2. 基本方針

～学校・家庭・地域が連携して、子どもたちの健やかな成長と生きる力の向上を目指す～

- (1) 学校・地域との関わりを深め、笑顔にあふれた子どもたちの成長を目指したPTA活動を行う。
- (2) PTA活動を通し、子どもたちとのふれあいを大切にしながら、健やかな心をはぐくむ教育環境やサポート体制を構築する。

## 3. 活動の重点

- (1) 会員相互が無理なく活動に参加するための「一家庭一役制」を実施する。
- (2) 子どもたちの健全育成を目指すために会員相互の交流を深め、「心のふれあい」を大切に活動を行う。
  - 「SANKAKUYAMA フェスティバル」を企画・開催する。
  - 家庭教育学級「SANKAKUの会」、各ボランティアへの積極的な呼びかけを行う。
- (3) 運営委員会を通して、各学年や委員会からの意見や要望を集約し、PTA活動に反映させていく取り組みをする。
- (4) PTAだよりや学校HPから、PTA活動の情報を全会員へ発信する。
- (5) 参観、懇談会等の「子どもを育てる視点」を柱とした話し合いの充実や、図書・フラワー等のボランティア活動に参加し、学校教育への理解を深め子どもたちの健やかな心をはぐくむ教育環境を構築する。
- (6) 地域との交流を重視し、子どもたちが安全に暮らせる環境づくりに取り組む。
  - 会員自らが地域の一員であることを踏まえ、地域の方々との関わりを大切にする活動を推進する。
  - 町内会の協力を得ながら、地域ぐるみで通学路の安全確保を行う。
  - 「すぐる」及び「ツイタもん」を利用した一斉配信による情報の共有と、保護者の積極的な見守りを行う。
  - 子どもの安全を守る「子ども110番の家」の参加。
- (7) 会員相互が活動しやすいPTAを目指し、社会的背景の変化に合わせた規約の見直しを行う。

# 令和8年度 PTA一般会計予算(案)

札幌市立三角山小学校保護者と先生の会

## 1. 収入の部

(単位: 円)

| 項目      | 令和7年度<br>決算額 | 令和8年度<br>予算案 | 備考                              |
|---------|--------------|--------------|---------------------------------|
| 繰越金     | 156,732      | 159,242      |                                 |
| 保護者会費   | 342,000      | 271,800      | 150円×151家庭×12か月。                |
| 教職員会費   | 36,000       | 36,000       | 150円×教員20名×12か月。                |
| PTA共済制度 | 139,340      | 123,300      | 460円×児童216名+140円×(151家庭+教員20名)。 |
| 雑収入     | 43           | 0            | 利子。                             |
| 収入額合計   | 674,115      | 590,342      |                                 |

## 2. 支出の部

(単位: 円)

| 項目             | 令和7年度<br>決算額 | 令和8年度<br>予算案 | 備考      |                                 |
|----------------|--------------|--------------|---------|---------------------------------|
| 運営費            | 1. 消耗品費      | 1,298        | 100,000 | 事務消耗品。                          |
|                | 2. 渉外接待費     | 4,500        | 31,200  | 2回あり。1回1人4700円×3名。              |
|                | 3. 会議運営費     | 1,679        | 15,000  | 運営委員会などお茶代。                     |
|                | 4. 通信費       | 10,000       | 11,000  | 事務局員(会長、副会長、総務、会計)各1,000円×11名分。 |
| 1~4 小計①        |              | 17,477       | 157,200 |                                 |
| 活動費            | 5. 地区委員会費    | 0            | 0       | 令和8年度より地区委員廃止のため予算なし。           |
|                | 6. 慶弔費       | 10,000       | 20,000  |                                 |
|                | 7. 奨励費       | 55,776       | 57,000  | 卒業証書ファイル、胸花代。                   |
|                | 8. 交通費       | 3,800        | 30,000  | 区P、市Pなどの会議交通費。                  |
| 5~8 小計②        |              | 69,576       | 107,000 |                                 |
| 分担費            | 9. 分担費       | 58,800       | 48,760  | 280円×(151家庭+教員20名)+振込手数料880円。   |
| 予備費            | 10. 予備費      | 29,680       | 154,082 | 今年度は未定。                         |
| PTA共済制度        | 11. PTA共済制度  | 139,340      | 123,300 | 460円×児童216名+140円×(151家庭+教員20名)。 |
| 9~11 小計③       |              | 227,820      | 326,142 |                                 |
| 支出額合計(小計①+②+③) |              | 314,873      | 590,342 |                                 |

# 令和8年度 PTA特別会計予算(案)

札幌市立三角山小学校保護者と先生の会

## 1. 収入の部

(単位: 円)

| 項目         | 令和7年度<br>決算額 | 令和8年度<br>予算案 | 備考                    |
|------------|--------------|--------------|-----------------------|
| 繰越金        | 644,666      | 600,510      |                       |
| 雑収入        | 110,112      | 0            | オリジナル品収益など。           |
| 定期預金解約     | 72,270       | 0            | 周年事業積立金継続のため。         |
| 一般会計より繰り入れ | 200,000      | 0            | 今年度決算額により決定するため予算は未定。 |
| 収入額合計      | 1,027,048    | 600,510      |                       |

## 2. 支出の部

(単位: 円)

| 項目             | 令和7年度<br>決算額 | 令和8年度<br>予算案 | 備考                         |
|----------------|--------------|--------------|----------------------------|
| 図書ボランティア活動費    | 15,000       | 15,000       |                            |
| フラワーズボランティア活動費 | 50,000       | 50,000       |                            |
| SANフェス準備費      | 22,830       | 50,000       |                            |
| 教育活動還元金        | 338,706      | 415,510      | 今年度は未定。                    |
| PTA活動還元金       | 10,000       | 50,000       | 花束代。                       |
| 周年事業積立金        | 0            | 0            | 目標額(100万=10万x10年分)を達成したため。 |
| 予備費            | 2            | 20,000       | オリジナルTシャツ版代                |
| 支出額合計          | 436,538      | 600,510      |                            |

令和8年度 札幌市立三角山小学校PTA役員候補

役員選考委員会委員長  
須永 亜希子

| 《事務局役員》   |        |       |
|-----------|--------|-------|
| 会 長       | 山田 哲哉  | 5年    |
| 副会長       | 松尾 吉洋  | 6年    |
| 副会長       | 加藤 晃英  | 5年    |
| 役 員       | 秋山 琴美  | 5年・2年 |
| 役 員       | 荻原 咲子  | 6年・2年 |
| 役 員       | 中村 あずさ | 6年    |
| 役 員       | 池田 瑞樹  | 6年    |
| 役 員       | 小林 弘恵  | 5年    |
| 役 員       | 金井 優子  | 5年・3年 |
| 役 員       | 関根 寛子  | 5年・2年 |
| 役 員       | 辰野 真也  | 4年    |
| 役 員       | 亀井 聡   | 3年    |
| 副会長       | 北出 良知  | 教頭    |
| 会 計       | 桐山 牧子  | 教諭    |
| 顧 問       | 今北 しのぶ | 学校長   |
| 《会計監査》    |        |       |
| 監 査       | 梨木 美咲  | 6年    |
| 監 査       | 高橋 知子  | 4年・2年 |
| 《PTA担当教諭》 |        |       |
|           | 桐山 牧子  | 教諭    |

# 【総会資料補足】

## (1) 報告事項

- ① 活動報告 資料記載の活動を行いました。
- ② PTA 一般会計・特別会計決算報告は、資料の記載通りです。
- ③ 監査報告 令和8年3月31日に監査を行い適切に処理されました。  
※監査後入出金はありません

## (2) 審議事項

- ① 令和8年度 PTA 活動方針・計画案について資料の通り活動します。
- ② 令和8年度 PTA 会計予算は、資料の記載通りです。
- ③ 次頁、総会資料補足2に記載のとおり、年度調整のため2年分の承認が必要になります。  
札幌市 PTA 共済会につきましては、パンフレットを配付いたしますのでご確認ください。
- ④ 令和8年度の新役員選出については、役員候補選考委員会において候補者の選出を終えております。新役員候補氏名の一覧を添付しております。

### 審議事項 3 共済会の加入について

例年、PTA総会において札幌市PTA共済会の資料を配布し共済会の加入について審議しておりますが、2026年度より変更点がございます。

2025年度までは4月のPTA総会で年額児童1名460円、PTA会員1世帯140円の掛け金で共済加入を審議し、6月1日から翌年5月31日の加入としていました。

現在共済会の加入年度は6月開始ですが、2027年度より4月開始へと変更される予定です。

そのため年度の移行に伴う調整として、本総会では2026年度分と2027年度分の2年分の共済加入についてあらかじめ承認をお願いするものです。

2026年度は移行期間とし共済期間は6月1日から3月31日の10か月間（児童1名380円、PTA会員1世帯120円）、2027年度は4月1日～3月31日の1年間（児童1名460円、PTA会員1世帯140円）となります。

共済は各PTA単位での加入となっています。詳しくは配付の資料と札幌市PTA共済会のホームページをご覧ください。

| 2026年度（令和8年度）           |   |                        |   |   |   |    |    |    |   |   |   |                  | 2027年度（令和9年）         |   |   |   |   |    |    |    |   |   |   |  |  |
|-------------------------|---|------------------------|---|---|---|----|----|----|---|---|---|------------------|----------------------|---|---|---|---|----|----|----|---|---|---|--|--|
| 4                       | 5 | 6                      | 7 | 8 | 9 | 10 | 11 | 12 | 1 | 2 | 3 | 4                | 5                    | 6 | 7 | 8 | 9 | 10 | 11 | 12 | 1 | 2 | 3 |  |  |
| 2025年度<br>～5月<br>31日まで  |   | 掛け金10か月分(6月1日～3月31日まで) |   |   |   |    |    |    |   |   |   |                  | 掛け金1年分(4月1日～3月31日まで) |   |   |   |   |    |    |    |   |   |   |  |  |
| ・共済説明会（2026年度）          |   |                        |   |   |   |    |    |    |   |   |   | ・共済説明会（2027年度）   |                      |   |   |   |   |    |    |    |   |   |   |  |  |
| ・総会での承認（2026年度・2027年度分） |   |                        |   |   |   |    |    |    |   |   |   | ・総会での承認（2028年度分） |                      |   |   |   |   |    |    |    |   |   |   |  |  |
| ・加入申し込み（2026年度）         |   |                        |   |   |   |    |    |    |   |   |   | ・加入申し込み（2027年度）  |                      |   |   |   |   |    |    |    |   |   |   |  |  |

# 札幌市立三角山小学校保護者と先生の会規約

## 第1章 名称及び事務局

第1条 この会は「札幌市立三角山小学校保護者と先生の会」（略称三角山小 PTA）といい、事務局を同校内におく。

## 第2章 目的及び活動

第2条 この会は、保護者と先生が協力して、学校・家庭・地域における児童の健全な成長と教育の充実に努めることを目的とする。

第3条 この会は、前条の目的を達成するために、次の活動をする。

1. 会員の教育に対する相互の理解を深める。
2. 児童の生活及び教育環境の充実に努める。
3. 家庭、学校、地域の緊密な連携により、児童の豊かな成長を支える。
4. 会員相互の理解・親睦と教養の向上を図る。
5. その他、この会の目的達成に必要なことを行う。

## 第3章 方針

第4条 この会は、教育を本旨とする自主独立の民主団体として次の方針に従って活動する。

1. 児童の教育ならびに、福祉を目的とする他の団体及び機関と協力する。
2. この会は、政治的・宗教的偏向を排し又、もっぱら営利を目的とする行為は行わない。
3. この会、又はこの会の役員の名で公私の選挙の候補者を推薦しない。
4. 学校が抱える様々な課題を解決するため、学校運営について積極的に意見や提案、協力を行う。ただし、学校の管理運営事項は学校が決定する。

## 第4章 会員

第5条 会員は、本校児童の保護者と本校に勤務する先生とする。

第6条 会員はすべて平等の権利と義務を有する。会員は総会で決めた会費を納める。

## 第5章 役員及び任務

第7条 この会は、次の役員を置く。その任期は1年とし再任は妨げない。

1. 会 長 1名（保護者）  
会長は、この会を代表し、会務を統括する。
2. 副会長 若干名  
副会長は、会長を補佐し会長に事故あるときは、その職務を代行する。
3. 総 務 若干名  
総務は、会合の連絡、調整（議案の作成）及び議事の記録をする。
4. 会 計 2名（保護者1名・先生1名）  
会計は、この会の予・決算及び金銭の出納管理を担当する。
5. 会 計 監査 2名（保護者2名）  
会計監査は、この会の会計を監査し、その結果を総会に報告する。
6. 顧 問 顧問は、この会の目的遂行のための助言をする。  
顧問は、本校の校長とする。

第8条 役員は、役員候補選考委員会で会員の中から選考し、総会において承認を得る。別に定める運営細則の役員選考規定による先生より選ぶ役員は、校長と協議して会長が委嘱する。

## 第6章 委員及び任務

第9条 この会には、次の委員をおく。但し、その年度の学級編成や各学級からの選出が困難な場合は、その学年の学級全体より運営可能な人数を選出することができる。

1. 学級委員 各学級1名

ア 学級委員は、学級ごとに選出する。

イ 学級委員は、学級の会務（学級会・学級委員会）を担当する。

ウ 学級委員は、学年委員長を担当する。

2. 学年委員 各学級1名

ア 学年委員は、各学級の委員長があたる。

イ 学年委員は、それぞれの学年の正・副委員長を互選する。

ウ 学年委員は、その学年の会務を担当し、学年委員会を運営する。

エ 各学年の正・副委員長は、委員会を代表し、運営委員として運営委員会に参画する。

3. 運営委員

ア 運営委員は、会長・副会長・総務・会計、各学年正・副委員長及び若干名の先生がその任務にあたる。

イ 運営委員は、会務を担当するほか、各委員会の円滑な運営のパイプ役として協力する。

ウ 各委員会を代表する運営委員は、それぞれの委員会の活動計画等について、意見を集約して運営委員会に参画する。

第10条 先生より選ぶ委員は、校長と協議して会長が委嘱する。

## 第7章 集会と構成

### 第11条 総会

総会はこの会の最高決議機関であり、会長がこれを召集する。

毎年4月に定期総会を開き、次の事項について審議して決定する。

但し、会長が必要と認めた場合、臨時総会及び書面または通信での総会を開くことができる。

総会の決議は、出席者の過半数の同意を必要とする。

1. 会務の経過報告

2. 役員の選出

3. 予算及び決算

4. 活動計画の大綱

5. 規約の改正

6. その他の重要事項

### 第12条 運営委員会

運営委員会は会長・副会長・総務・会計学年委員会正・副委員長・先生若干名で構成し、総会で委任された範囲で、次のことについて協議し調整を図って運営する。

また、会長が必要と認めた場合、書面または通信での運営委員会を開くことができる。

1. 会務の運営
2. 各委員会の連絡調整
3. 総会提出の議案
4. 総会で委任された事項の推進
5. 運営細則の改廃
6. その他の緊急を要する事項

第13条 役員会 役員会は会長・副会長・総務・会計を持って構成し次の事項について協議するほか、会長が必要と認めた場合は役員会で議決することができる。但し必要に応じて、各学年委員会委員長も出席することができる。

1. 総会の委任事項の執行
2. 会務の企画立案と運営
3. 総会・運営委員会の議案
4. その他の緊急事項

第14条 学級・学年会 学級(学年)会は、学級(学年)の全会員で構成し PTA 組織の基礎集団として、この会の活動の母体となる。学級(学年)会は、学級担任・会員相互の話し合いを通して教育への理解を深め、会員の親睦と教養の向上に努める。また、他の委員会活動に積極的に参加し努力する。

第15条 学級委員会 学級委員会は、学級委員と学級担任で構成し学級会の企画運営・活動等について協議する。学級委員会は学級 PTA の運営にあたる。

第16条 学年委員会 学年委員会はそれぞれの学年の学級委員と学級担任で構成し、学年または学級活動の企画運営等について学級相互の連絡調整を図る。また学年共通の問題について、調査・研究と活動を行い学年 PTA の運営にあたる。

第17条 校長は、この会の各種の会合に出席して、学校の運営管理者の立場から意見を述べることができる。

## 第8章 会計

第18条 この会の活動の経費は、会費その他をもってあてる。会費の額は総会で決める。

第19条 この会の会計は、総会において議決された予算に基づいて行われる。

第20条 この会の決算は、会計監査を経て総会に報告され、承認を得なければならない。

第21条 この会の会計年度は、毎年4月1日に始まり、翌年3月31日で終わる。

○ 付 則

1. この会の規約の改正は、役員会が発議し、運営委員会を経て総会で決定する。
2. 運営上必要な細則は、別に運営委員でこれを定める。細則の改廃の結果は、次期総会に報告しなければならない。
3. この規約は、昭和53年3月18日から実施する。
  - 平成21年4月15日一部改正
  - 平成23年4月15日一部改正
  - 平成24年4月20日一部改正
  - 平成25年4月19日一部改正
  - 平成30年4月13日一部改正
  - 令和2年6月1日一部改正
  - 令和3年4月14日一部改正
  - 令和4年4月19日一部改正
  - 令和6年4月17日一部改正
  - 令和7年4月11日一部改正

○ 運 営 細 則

1. 特別委員会規定

- ア この会の活動に必要な特別事項について、会長は調査・研究立案するために特別委員会を設け、諮問することができる。
- イ 特別委員会は、学級または学年より選ばれた若干名の保護者と先生で組織し委員の互選により正・副委員長を選出して運営する。
- ウ 特別委員会は、その特定の任務が終了したときに解散する。

2. 役員選考規定

- ア 役員は、役員候補選考委員会（以下選考委員会という）が候補者を選考し総会で決定する。
- イ 選考委員会は、役員候補の選考にあたっては事前にその候補者の同意を得て総会前にあらかじめその氏名を、会員に通知しなければならない。
- ウ 選考委員会は、各学年若干名の委員と先生若干名の委員で構成し、互選により正・副委員長を選出して運営する。但し、必要に応じて役員もオブザーバーとして参加することができる。
- エ 選考委員会は、毎年4月に発足し翌年3月31日までに役員候補を選考しなければならない。
- オ 任期中の役員に欠員が生じたときは、残存期間を考慮して選考委員会が候補者を選考し、運営委員会が承認する。

3. 慶弔規定

- ア 会員及び児童が死亡した場合、香典（金壱万円）または、供花を贈る。
- イ 会員以外の職員が死亡した場合、香典（金壱万円）または、供花を贈る。
- ウ その他の児童の不慮の災害については、その都度、役員会で協議する。
- エ このほか必要と認められた場合（慶弔電報、供花等）役員会で別に協議する。