JR TOWER

さっぽろ 円山動物園 Sapporo Maruyama Zoo

みんなが描くHAPPYな動物たちが大集合！

HAPPY FLAG

参加無料

JRタワーハッピーフラッグ2027

「ハッピーフラッグ」は、
JRタワーの周年記念に皆さまが描く
さまざまな動物たちの絵でハッピーな空間を
つくり出すアートイベントです。

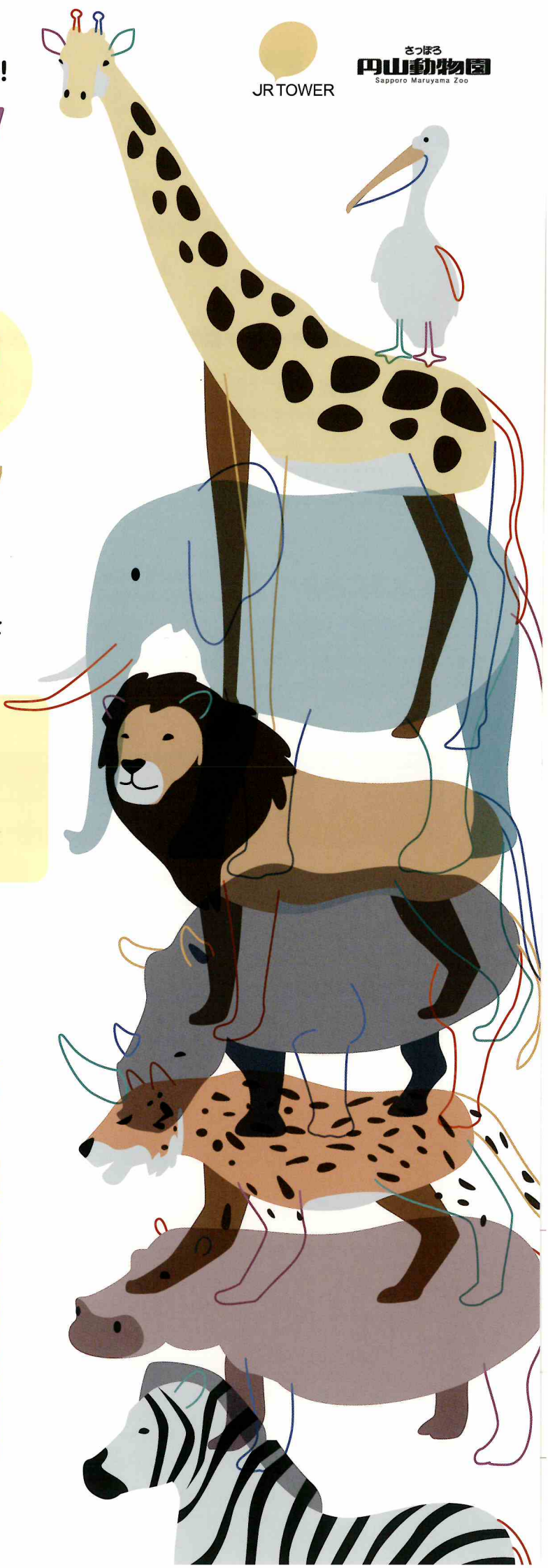

HAPPY FLAG 2027 大募集！

〈応募期間〉2026.
11.9(月)～12.2(水)

動物の絵を描いて「ハッピーフラッグ」(作品)をつくろう！

あなたのフラッグがJRタワーに展示されます。
好きな動物を好きな色を使ってたのしく描いてみませんか。
たくさんのご応募お待ちしております！

参加者全員プレゼント！

作品をご提出いただいた全員に
JRタワー展望室T38 ペア招待券
をプレゼントします。





■主催：札幌駅総合開発株式会社
■共催：札幌市円山動物園 ■協力：朝日生命保険相互会社、北海道旅客鉄道株式会社

HAPPY FLAG

JRタワーハッピーフラッグ2027



賞・審査

小学生以下の全作品が審査対象

JRタワー賞 1名　JRタワーショッピングチケット 30,000円分

円山動物園賞 1名　円山動物園グッズ

小学生低学年の部（未就学児含む）／中学年の部／高学年の部

金賞 各部門1名 ／計3名　JRタワーショッピングチケット20,000円分

銀賞 各部門1名 ／計3名　JRタワーショッピングチケット10,000円分

銅賞 各部門1名 ／計3名　JRタワーショッピングチケット5,000円分

【表彰式】2027年3月20日（土）11:00～／JRタワー1階西コンコース（予定）

※中学生以上の方もご応募いただけますが、審査対象外となります。予めご了承ください。

受賞者全員に進呈！

- JRタワー展望室T38年間パスポート
- 円山動物園年間パスポート

ご提出いただいた作品は、JRタワーに展示されます！

【期間】2027年3月6日（土）～3月31日（水）

【場所】JRタワー1F東コンコース／西コンコース、B1Fイーストアベニュー/ウエストアベニュー

昨年の受賞作品



参加方法

A ＼プロに教わる！／ JRタワー 特別お絵かき教室に参加！

絵の描き方や色の塗り方を教わる特別教室を開催します。アクリル絵の具を使ったお絵かきを体験してみませんか？



日時 2027年

2月**6**日（土）・**13**日（土）・**20**日（土）

午前の部 9:30～12:00　午後の部 14:00～16:30

2月**7**日（日）・**14**日（日）・**21**日（日）

午前の部 9:30～12:00

講師 奥村幸弘氏（美術作家）　**定員** 各回30名　**会場** JRタワー内

●当日は、汚れてもいい服装でお越しください。また、動物写真など絵の参考になるものをご持参ください。●詳細は、ご当選者様へ別途お送りするご案内をご確認ください。

↓

お絵かき教室で描いたフラッグを、その場で提出！

B ＼フラッグをお届け！／ おうちや学校で描いて参加！

おうちや学校へ
フラッグをお送りします。
お好きな時間や場所で
動物の絵を描いてください。

●個人でもグループ（家族、学校など）でも参加可能です。●ご応募1件につき最大100名分（100枚）とさせていただきます。●作品の提出方法は送付のみとなります。●作品の送付に係わる費用は各自ご負担ください。

↓

完成したフラッグを送付！

作品送付締め切り 2027年2月**10**日（水）必着

応募はこちら！

特設サイトより、A B どちらか選んで応募してください。

応募期間 2026年11月9日（月）10:00～12月2日（水）24:00まで

ハッピーフラッグ特設サイト https://www.jr-tower-culture.com/happy-flag-2027

参加無料

※応募多数の場合は抽選となります。※絵のテーマは実在する「動物」です。キャラクターなどは対象外となります。※提出作品の著作権は主催者に帰属します。
※予告なく「JRタワーハッピーフラッグ2027」の中止または一部内容を変更する場合がございます。予めご了承ください。

お問い合わせ

JRタワー「ハッピーフラッグ2027」事務局（株式会社札幌メールサービス内）／E-mail:happyflag@sms-inbox.jp

※上記メールアドレスは、お問い合わせ専用です。応募は、ハッピーフラッグ特設サイトよりお願いいたします。