未来の札幌を考える【環境】

【環境】キャラクター「ちっきゅん」

札幌市エコスクール宣言校

札幌市立新陵中学校

SUSTAINABLE DEVELOPMENT GOALS

Think Green みらいを想う 環境首都・SAPPORO

今できることから始めよう!
～「環境首都・SAPPORO」を目指して～

「さっぽろっ子環境ウイーク」における SDGsアクション

宣　言

「省エネ活動に主体的に取り組みます」

持続可能な社会をつくるためには、一人ひとりの主体的な行動が必要です
互いに声を掛け合う、小さな積み重ねを大切にする生活を送ります

計　画

- **SDGｓを考える場面を設定する**
- **ごみの分別、再利用可能な資源の回収を行う**
- **フードリサイクルについて学ぶ**
- **移動教室の際など、電気の消し忘れがないような声掛けを行う**

SDGs アクションと成果

①「委員会活動による声掛け運動(全学年)」

生活委員・係による不必要な時の消灯の呼びかけなどを行い節電の意識を高めました。

②「ボランティア清掃（生徒会）」

地域の方やパートナー校の小学生にもお知らせし、協力を募り、校区内の公園等の清掃活動を行いました。公共物を大切にする気持ちや地域を愛する気持ちを養うことと、街で時すれ違う人達、公園で出会う人達に元気よく挨拶し、地域への感謝の気持ちを表し、地域に愛される新陵中生になることを目的に生徒会が中心となって行いました。

③「フードリサイクルの取組（全学年）」

栄養教諭から発行される「給食だより」により札幌市で行われているフードリサイクルの紹介をし、実際の給食を通してフードリサイクルを含めた食育を行いました。

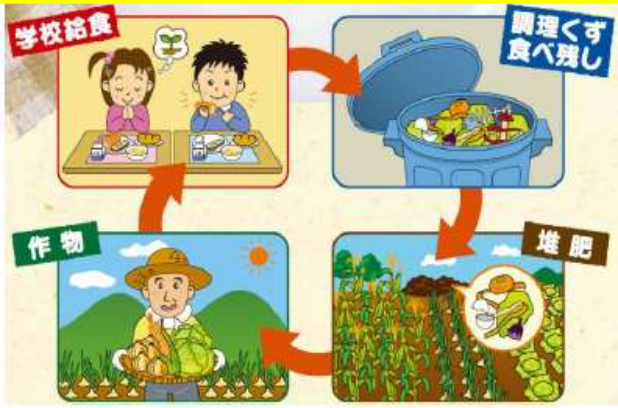

次年度の取組に向けて

私たちが今できることは何かを考え、主体的に行動できるような活動を増やしていきたいと思います。