2年

札幌市立太平小学校

令和8(2026)年

11月27日号

	30日（月）	1日（火）	2日（水）	3日（木）	4日（金）
行事					
朝活動	かかり活どう	朝読書	朝学習	朝読書	かん字テスト⑧
1	国語 みきのたからもの	国語 みきのたからもの	国語 みきのたからもの	国語 みきのたからもの	体いく とびばこうんどう あそび
2	算数 長いものの長さ	算数 長いものの長さ	算数 長いものの長さ	算数 ふくしゅう （しゅうじゅくどべつしどう）	国語 みきのたからもの
中休み					
3	生活 作ってためして	体いく とびばこうんどう あそび	道とく（1組生活）	1道とく 2生活 3音楽	算数 ふくしゅう （しゅうじゅくどべつしどう）
4	算数（テスト） かけ算九九づくり	国語 みきのたからもの	書写（1組生活） 字の中心	1書写 2生活 3国語	国語 みきのたからもの
清掃	10ふんせいそう	3ふんせいそう	10ふんせいそう	10ふんせいそう	3ふんせいそう
昼休み					
5		音楽 みんなで合わせて 楽しもう	国語 みきのたからもの	1国語 2音楽 3生活	クロムタイム
6				1音楽 2国語 3生活	
下校	13：15	14：05	14：15	15：05	14：05
持ち物	きゅう食ぶくろ タブレット 作品をもちかえるふくろ（もち帰っていない人）		イエローポップしゅう かくさいにひつようなもの（1組）	イエローポップしゅう かくさいにひつようなもの（2・3組）	
毎日の持ち物	ふでばこ・おたよりファイル・れんらくちょう・ハンカチ・ティッシュ・読書の本・じゆうちょう				
宿題	音読カード 算数プリント	九九カード	九九カード 国語プリント	九九カード	九九カード ドリルパーク

かん字テスト⑧のはんい

① 雨戸　②鳴る　③外国　楽しむ　④通行　⑤麦茶　入れる　⑥土地　⑦名前　書く

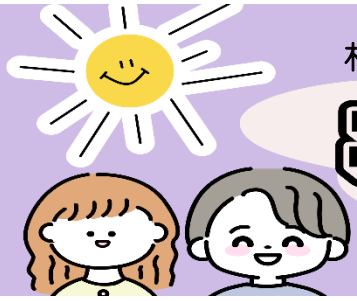

札幌市立太平小学校　第２学年　学年便り

もっと!!

令和８年　１１月２７日（金）　NO.２３

自主学習ノートの取組

個人懇談ありがとうございました

お忙しい中、お時間をいただきありがとうございました。お子さんの頑張りや課題について共有する中で新たな気付きもありました。今後の指導に役立てていきたいと思います。

イエローポップ収穫祭

たくさんのボランティアの御協力ありがとうございます。参加される皆様には、今週初めに持ち物等の詳細のお知らせをお子さんに渡しました。御確認をお願いいたします。プリントに記載しておりませんでしたが、スリッパなどのお履物も持ってきていただけるとありがたいです。よろしくお願いいたします。

前回お知らせしました通り、当日は<u>マスク</u>、<u>味付けできる調味料（塩やのり塩等）</u>と、味付けをするために<u>ポップコーンを入れて振る袋</u>の御用意をよろしくお願いします。

図工「とびだせぴょーん」

１２月１４日（月）からの週で学習する「とびだせぴょーん」のために、紙コップ（予備も含めて４こ）と輪ゴム（2～３こ）の準備をお願いいたします。持ってくる日は近くなったらお知らせします。

また、「まどをあけたら」の作品を持ち帰っていないお子さんには、７日（月）に袋を持たせるよう御準備をお願いいたします。